

BORERAPPORT

DGU arkivnr: 36. 636

Borested : Bedsted Vandværk, Vittrupvej, Bedsted
7755 Bedsted Thy
Boring 2 ligger 250m nv for Vittrupvej 2

Kommune : Thisted
Region : Nordjylland

Boringsdato : 8/2 1999

Boringsdybde : 60 meter

Terrænkote : 23 meter o. DNN

Brøndbore : Bedsted Brøndboring

MOB-nr : 14828

BB-journr :

BB-bornr : B2

Prøver

- modtaget : 12/7 1999 antal : 15

- beskrevet : 27/10 1999 af : LFJ

- antal gemt : 0

Formål : Vandværksboring

Anvendelse : Vandforsyningsboring

Boremethode : Lufthæve

Kortblad : 1116 IVSØ

UTM-zone : 32

UTM-koord. : 462372, 6299056

Datum : EUREF89

Koordinatkilde : Rådg. firma

Koordinatmetode : Ortofoto

Indtag 1	Ro-vandstand	Pejledato	Ydelse	Sænkning	Pumpetid
(seneste)	17,61 meter u.t.	28/9 1999	40 m ³ /t	2,86 meter	384 time(r)
(første)	17,8 meter u.t.	8/2 1999			

Tilbagepejling

Indtag 1 Tid: 3min Vsp: 18,6m , Tid: 10min Vsp: 18,42m , Tid: 30min Vsp: 18,24m , Tid: 120min Vsp: 18,05m , Tid: 360min Vsp: 17,83m

Notater : 05-03-15: placering rettet. Koordinatsat ud fra ortofoto okt.12-jan.13 af COWI for NST.

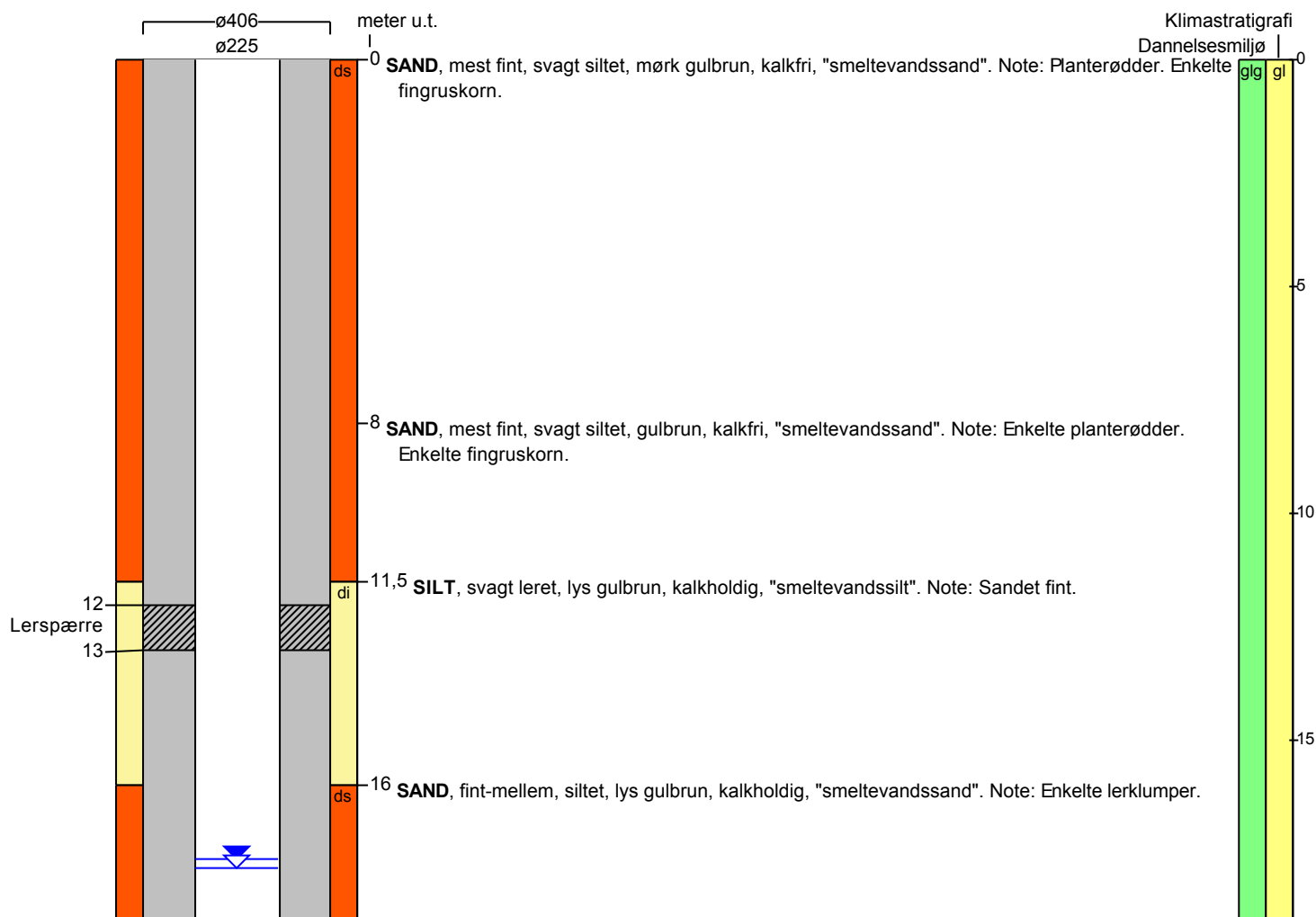

BORERAPPORT

DGU arkivnr: 36. 636

meter u.t.

1

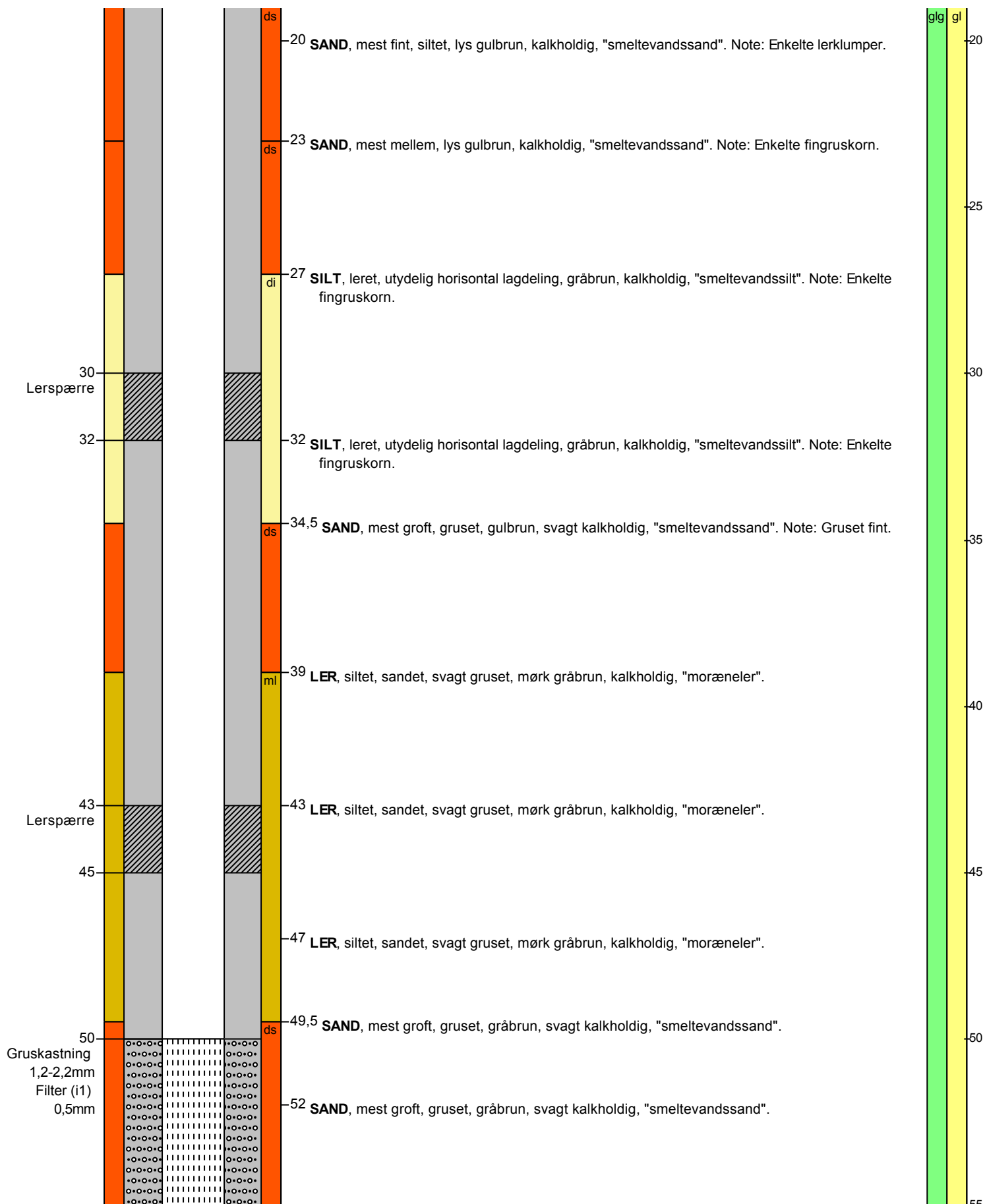

BORERAPPORT

DGU arkivnr: 36. 636

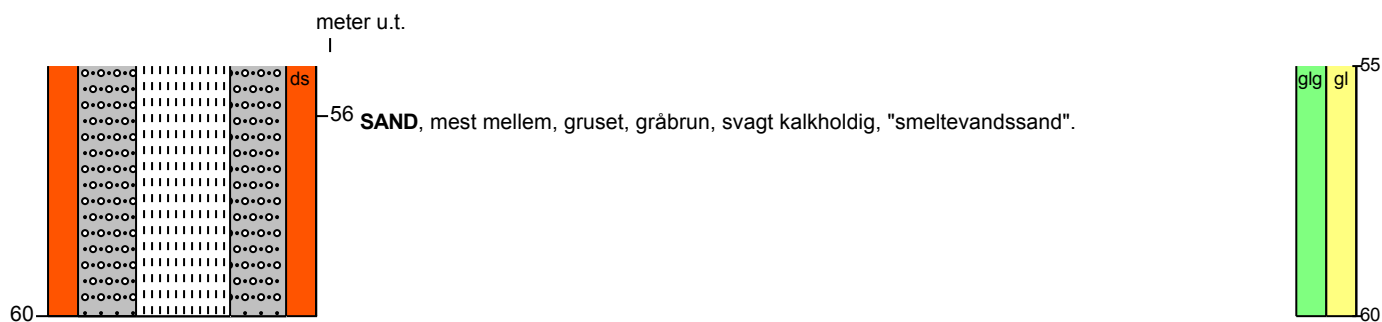

Aflejringsmiljø - Alder (klima-, krono-, litho-, biostratigrafi)

meter u.t.

0 - 60 glacigen - glacial