

BORERAPPORT
DGU arkivnr: 36. 635

Borested : Bedsted Vandværk, Vittrupvej, Bedsted
7755 Bedsted Thy
Boring 1 ligger ca. 250m nv for Vittrupvej 2

Kommune : Thisted
Region : Nordjylland

Boringsdato : 19/12 1998

Boringsdybde : 66 meter

Terrænkote : 25 meter o. DNN

Brøndbore : Bedsted Brøndboring

MOB-nr : 14826

BB-journr :

BB-bornr : B1

Prøver

- **modtaget** : 12/7 1999 **antal** : 19

- **beskrevet** : 25/10 1999 **af** : LFJ

- **antal gemt** : 0

Formål : Vandværksboring

Anvendelse : Vandforsyningsboring

Boremethode : Lufthæve

Kortblad : 1116 IVSØ

UTM-zone : 32

UTM-koord. : 462413, 6299041

Datum : EUREF89

Koordinatkilde : Rådg. firma

Koordinatmethode : Ortofoto

	Ro-vandstand	Pejledato	Ydelse	Sænkning	Pumpetid
Indtag 1 (seneste)	19,59 meter u.t.	28/9 1999	40 m ³ /t	3,82 meter	432 time(r)
(første)	20,4 meter u.t.	19/12 1998			

Tilbagepejling

Indtag 1 Tid: 3min Vsp: 21,2m , Tid: 10min Vsp: 21,03m , Tid: 30min Vsp: 20,87m , Tid: 120min Vsp: 20,71m , Tid: 360min Vsp: 20,54m

Notater : 05-03-15: placering rettet. Koordinatsat ud fra ortofoto okt.12-jan.13 af COWI for NST.

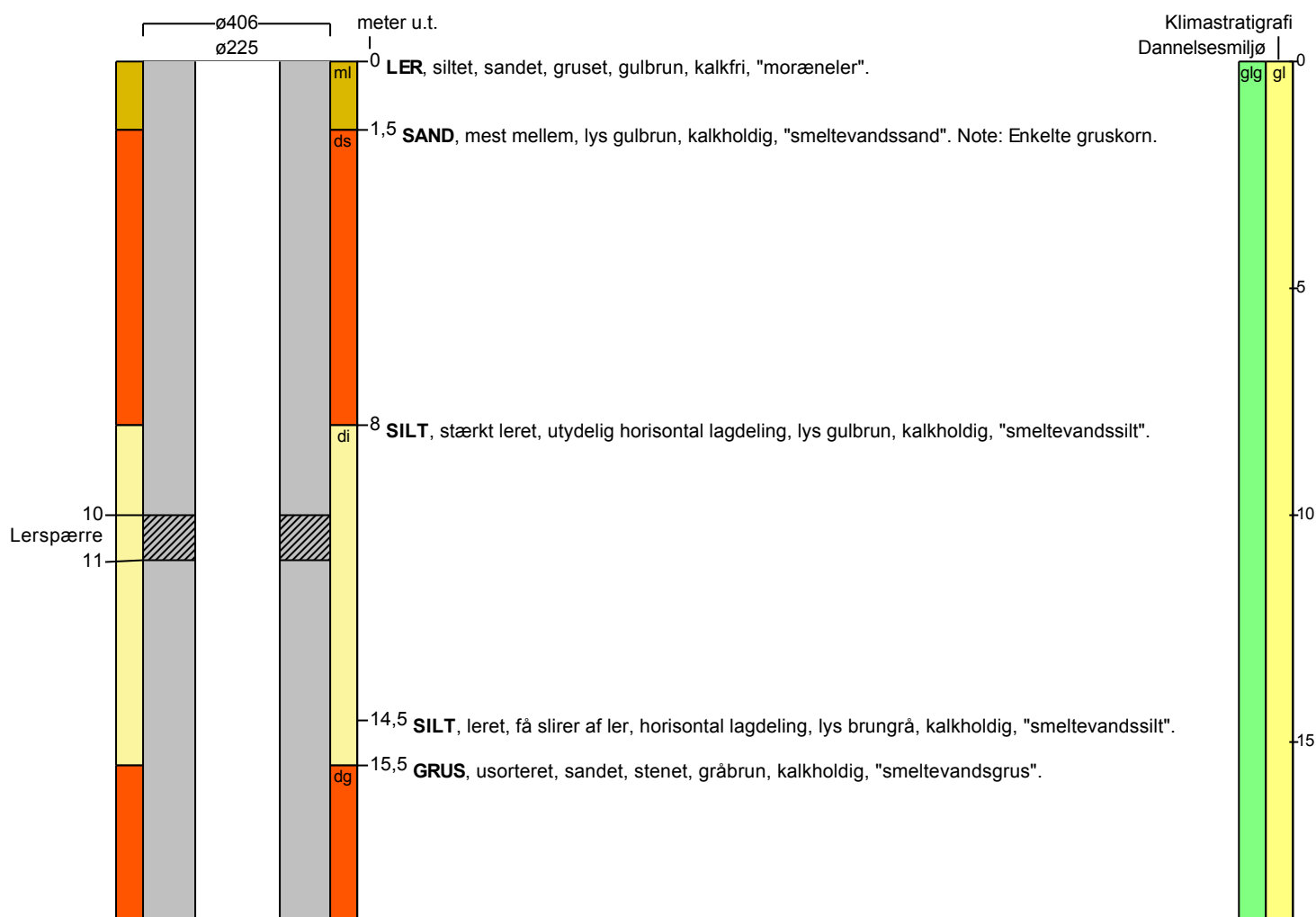

BORERAPPORT

DGU arkivnr: 36. 635

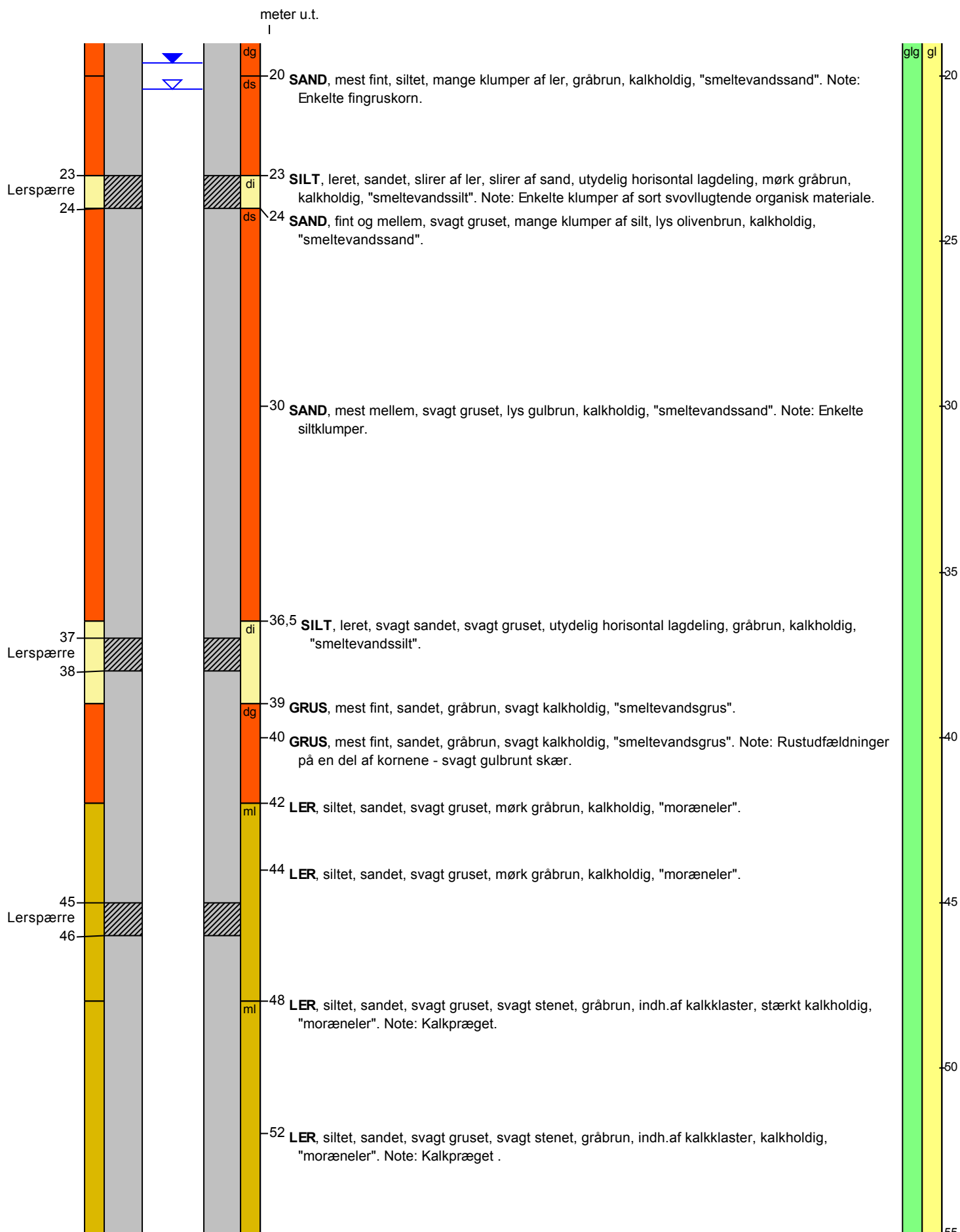

BORERAPPORT

DGU arkivnr: 36. 635



Aflejringsmiljø - Alder (klima-, krono-, litho-, biostratigrafi)

meter u.t.

0 - 66 glacigen - glacial