

BORERAPPORT

DGU arkivnr: 80. 335

Borested : Ebdrup Mark, Ebdrup Vandværk
8560 Kolind
bor. 2/1985

Kommune : Syddjurs
Region : Midtjylland

Boringsdato : 1/4 1985

Boringsdybde : 49,5 meter

Terrænkote : 9,9 meter o. DNN

Brøndborer : Aqua Teknik

MOB-nr :

BB-journr :

BB-bornr :

Prøver

- modtaget : 4/4 1986 antal : 17

- beskrevet : 17/3 1994 af : PN

- antal gemt :

Formål : Vandforsyningsboring

Anvendelse : Vandværksboring

Boremethode : Tørboring/slagboring

Kortblad : 1315 IINV

UTM-zone : 32

UTM-koord. : 595925, 6245027

Datum : EUREF89

Koordinatkilde : Rådg. firma

Koordinatmetode : Differential GPS

Indtag 1	Ro-vandstand	Pejledato	Ydelse	Sænkning	Pumpetid
(seneste)	5,15 meter u.t.	7/4 2010	22,5 m ³ /t	25,3 meter	
(første)	5,86 meter u.t.	1/4 1985			

Notater : Gruskastning nr. 5 og 6.

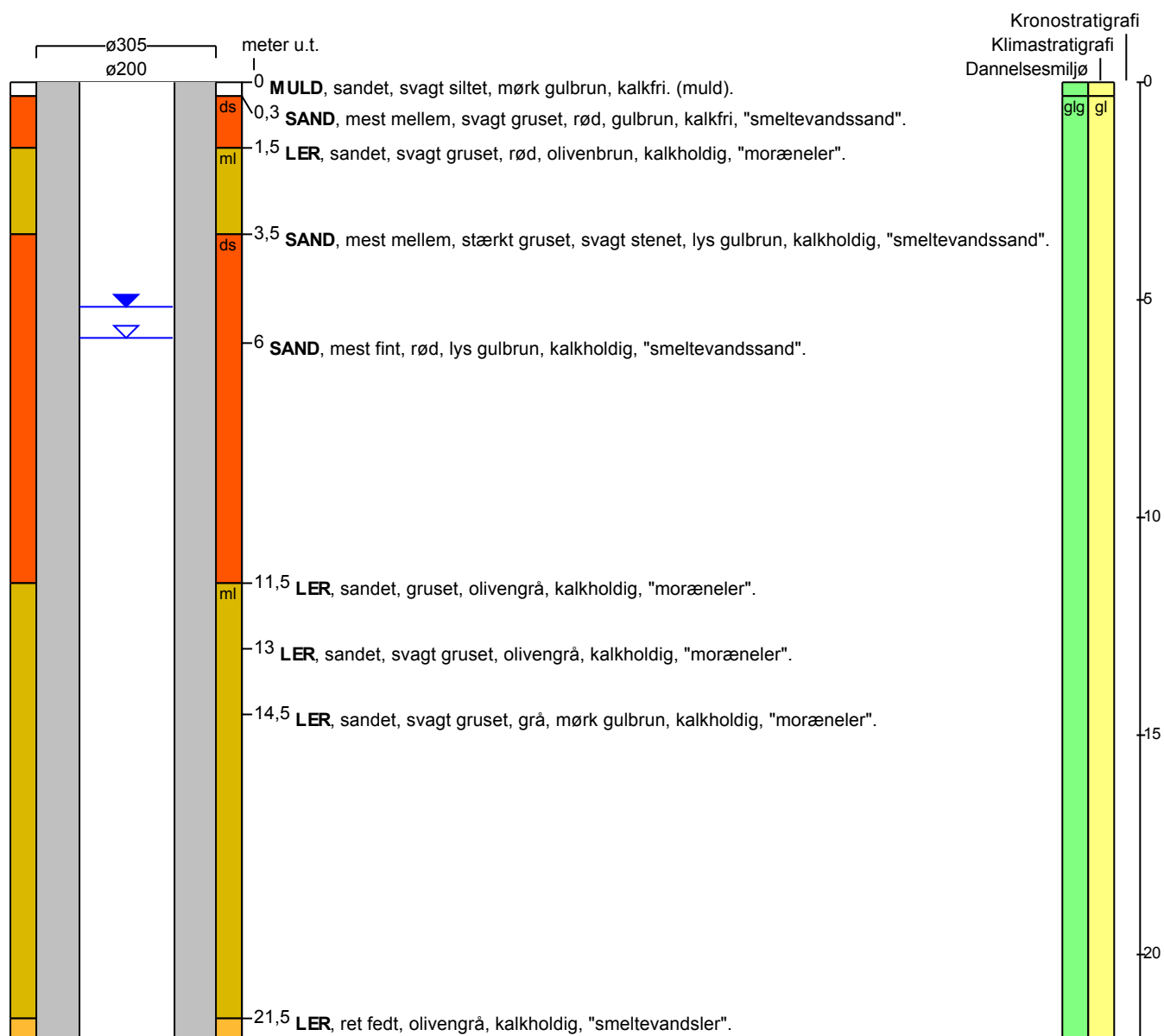

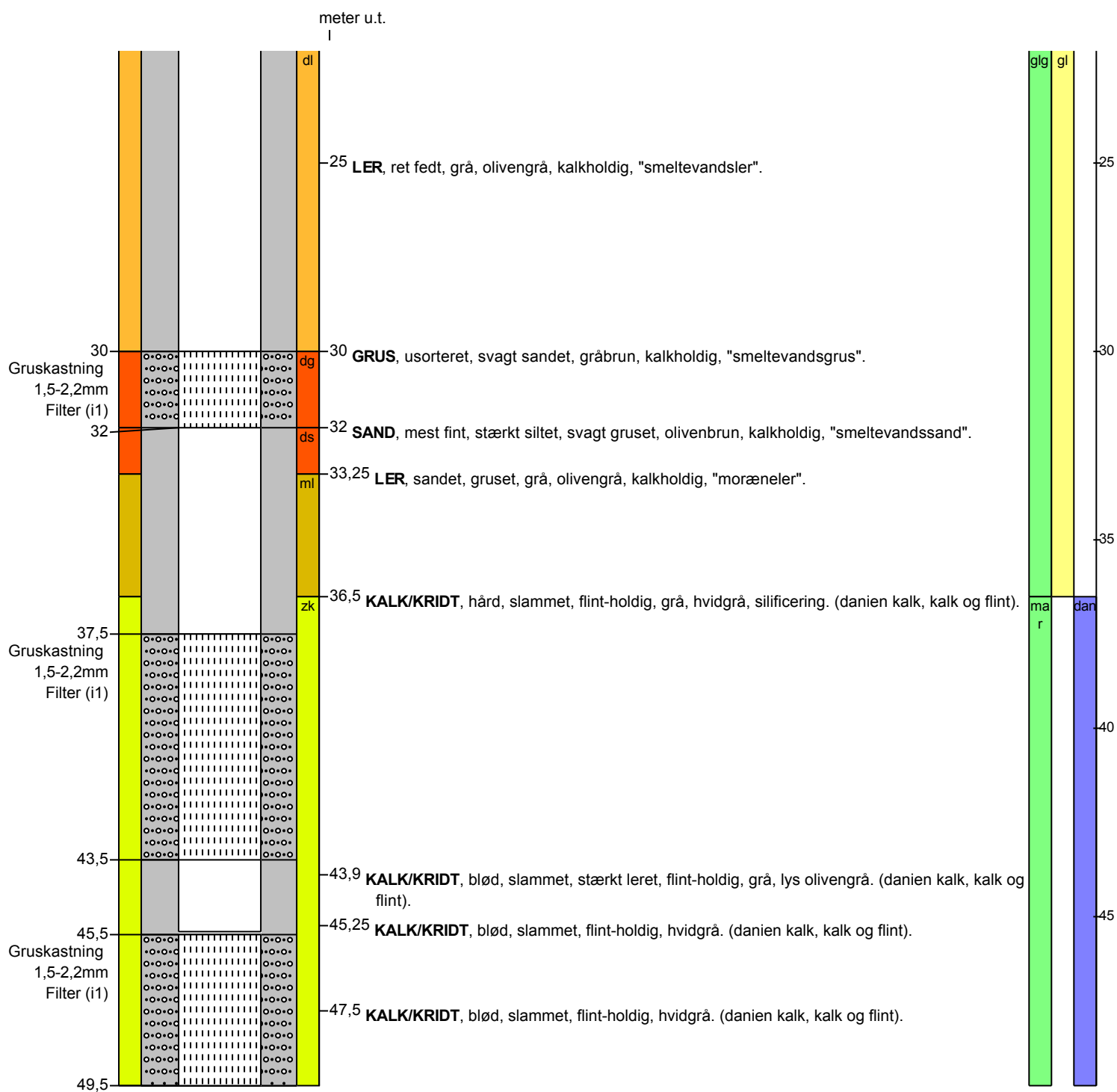
BORERAPPORT
DGU arkivnr: 80. 335

Aflejringsmiljø - Alder (klima-, krono-, litho-, biostratigrafi)

meter u.t.

0 - 0,3	terrigen - postglacial
0,3 - 36,5	glacigen - glacial
36,5 - 49,5	marin - daniel