

**BORERAPPORT**
**DGU arkivnr: 79. 436**

**Borested** : Hinnerup  
8382 Hinnerup  
Boring II

**Kommune** : Favskov  
**Region** : Midtjylland

**Boringsdato** : 1/1 1972

**Boringsdybde** : 45,5 meter

**Terrænkote** : 63 meter o. DNN

**Børndborer** : Holger Pedersen, Skjød

**MOB-nr** :

**BB-journr** :

**BB-bornr** :

**Prøver**

- modtaget :

- beskrevet : 15/4 1975 af : G

- antal gemt :

**Formål** : Vandforsyningsboring

**Anvendelse** : Sløjfet/opgivet bor

**Boremetode** :

**Kortblad** : 1315IIISV

**UTM-zone** : 32

**UTM-koord.** : 566880, 6235999

**Datum** : EUREF89

**Koordinatkilde** : Amt

**Koordinatmetode** :

Indtag 1	Ro-vandstand	Pejledato	Ydelse	Sænkning	Pumpetid
(seneste)	23,22 meter u.t.	3/6 1982	48 m <sup>3</sup> /t	4,5 meter	4 time(r)
(første)	24 meter u.t.	1/1 1972			

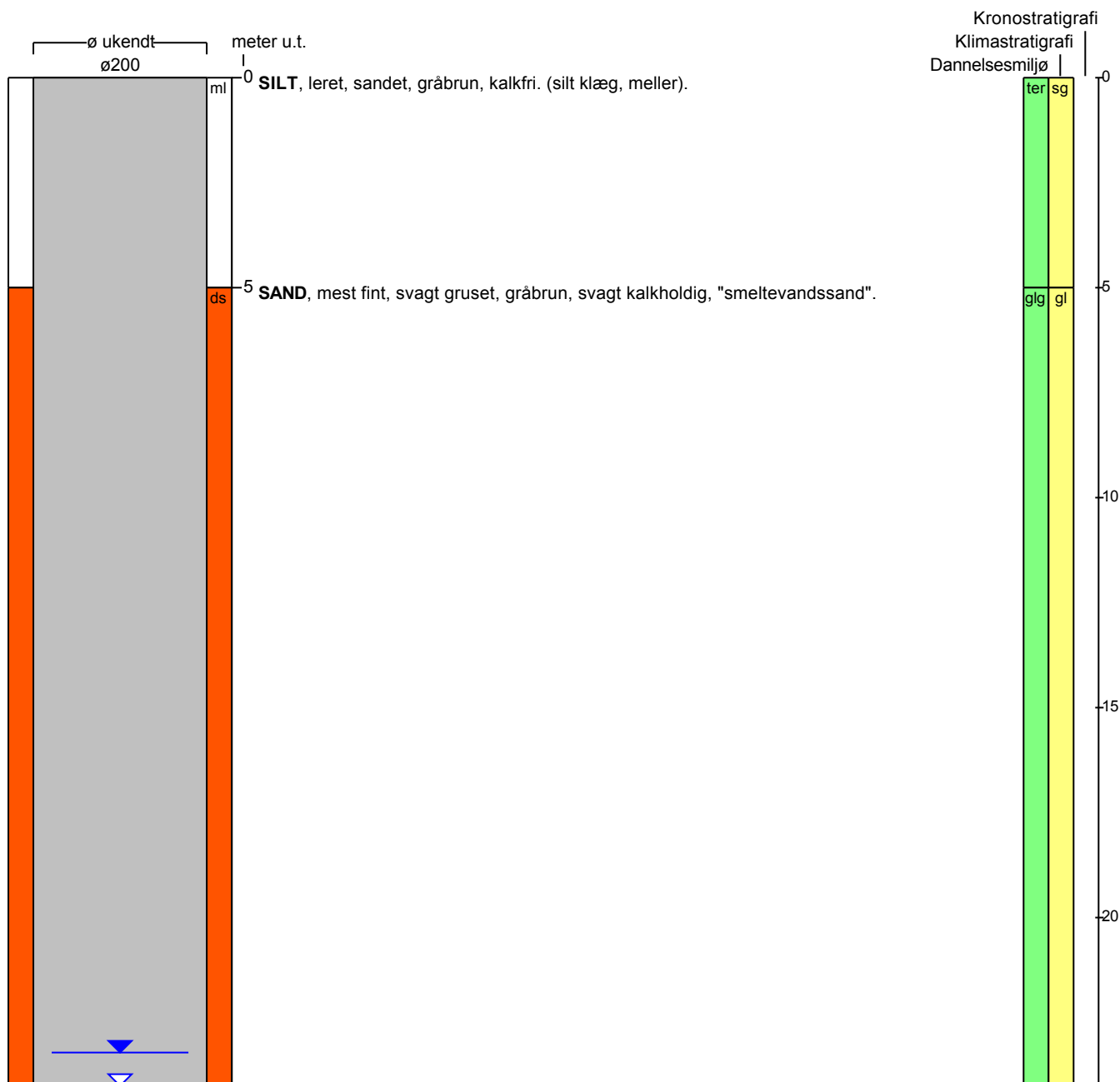

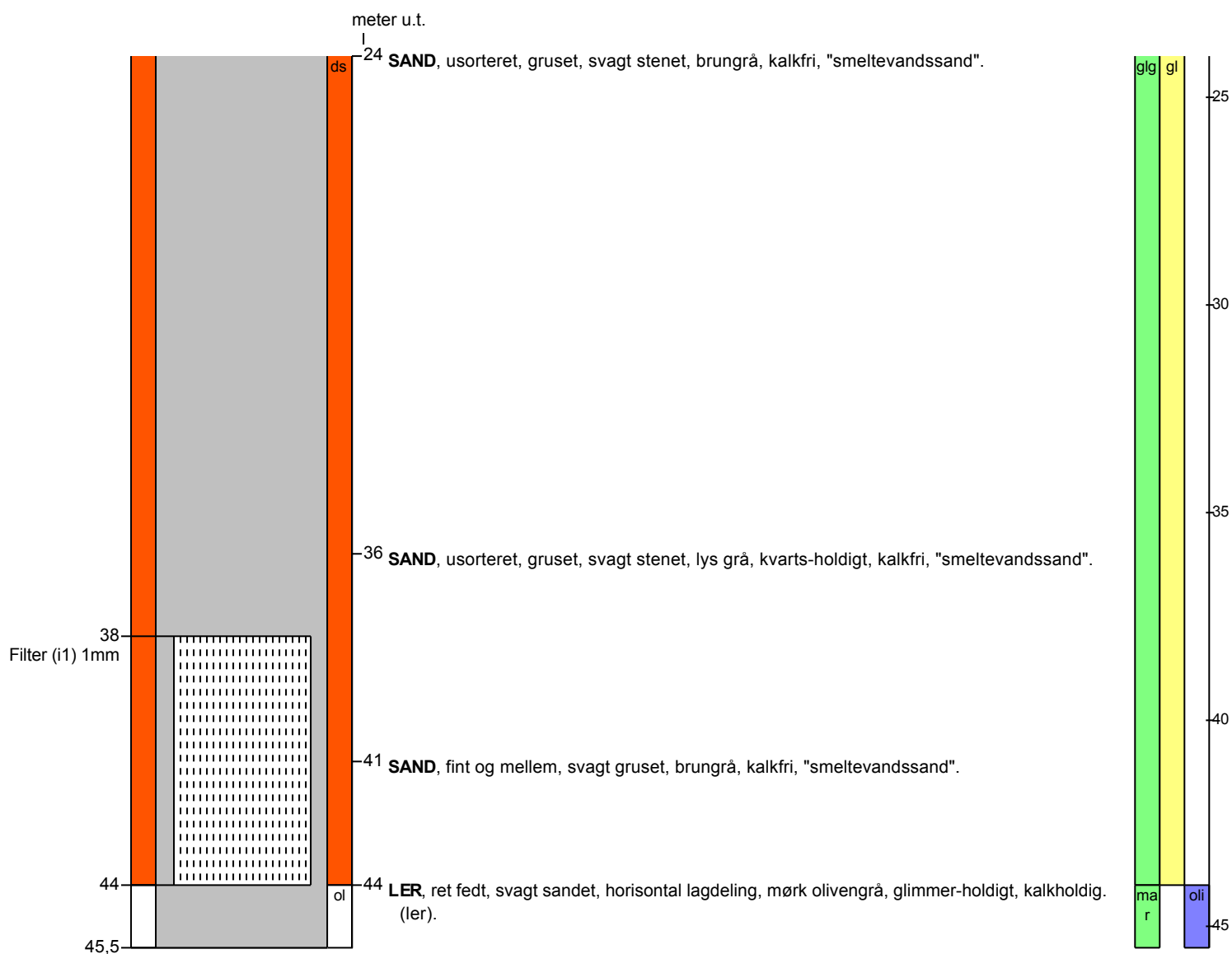
**BORERAPPORT**
**DGU arkivnr: 79. 436**

**Aflejringsmiljø - Alder** (klima-, krono-, litho-, biostratigrafi)

meter u.t.		
0	- 5	terrigen - senglacial?
5	- 44	glacigen - glacial?
44	- 45,5	marin - oligocæn