

# BORERAPPORT

**DGU arkivnr: 67. 578**
**Borested** : Hjorthede vandværk  
8850 Bjerringbro

**Kommune** : Viborg  
**Region** : Midtjylland

**Boringsdato** : 19/1 1977

**Boringsdybde** : 46.3 meter

**Terrænkote** : 76 meter o. DNN

**Brøndborer** : Poul Christiansen, Højslev

**MOB-nr** :

**BB-journr** :

**BB-bornr** :

**Prøver**

- modtaget :

- beskrevet : 1/2 1982 af : G

- antal gemt :

**Formål** : Vandforsyningsboring

**Kortblad** : 1215 IINØ

**Datum** : ED50

**Anvendelse** : Vandforsyningsboring

**UTM-zone** : 32

**Koordinatkilde** : Amt

**Boremethode** : Tørborings/slagboring

**UTM-koord.** : 543503, 6252285

**Koordinatmetode** : KMS digitale kort

Indtag 1	Ro-vandstand	Pejledato	Ydelse	Sænkning	Pumpetid
(seneste)	27.45 meter u.t.	19/12 1994	14.4 m <sup>3</sup> /t	7.4 meter	3 time(r)
(første)	29.6 meter u.t.	19/1 1977			

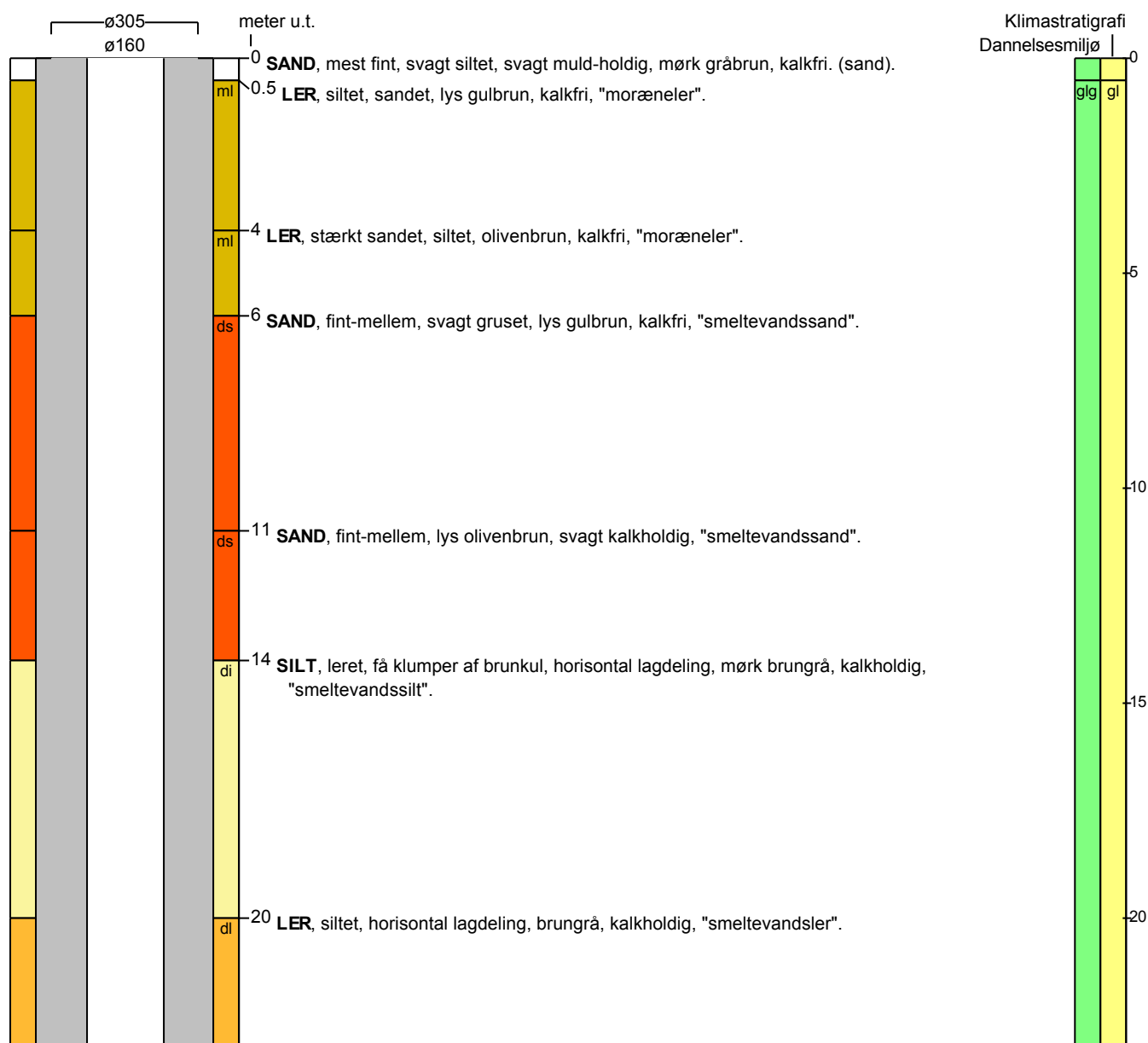
**Notater** : Gruskastning: Ant. Lund nr.5

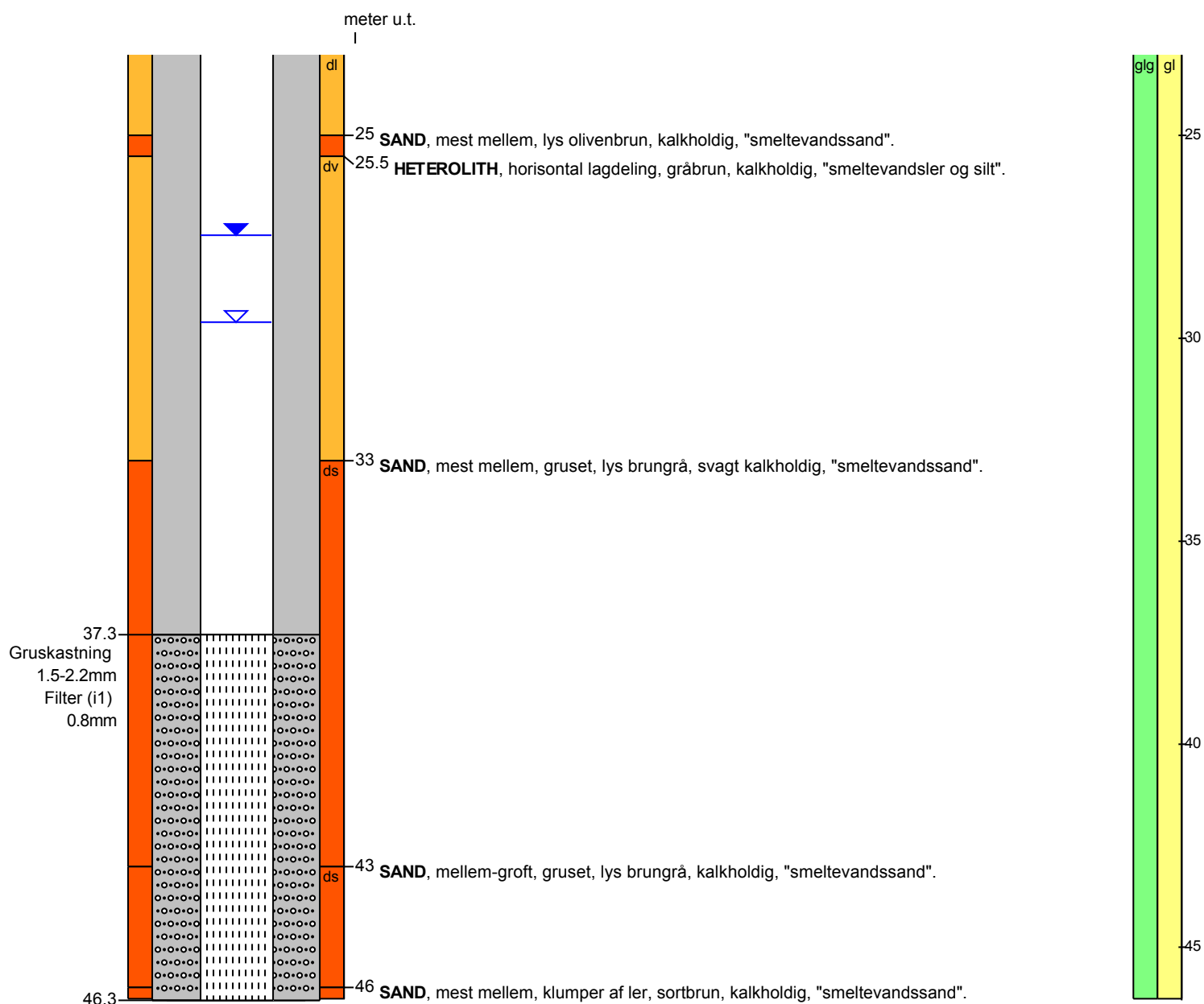
**BORERAPPORT**
**DGU arkivnr: 67. 578**

**Aflejringsmiljø - Alder (klima-, krono-, litho-, biostratigrafi)**

meter u.t.

0 - 0.5 terrigen - postglacial

0.5 - 46.25 glacigen - glacial