

BORERAPPORT
DGU arkivnr: 67. 1006

Borested : Hjorthede Vandværk, Hjorthede
8850 Bjerringbro
ca. 30m N for 67.578

Kommune : Viborg
Region : Midtjylland

Boringsdato : 4/11 1999

Boringsdybde : 63 meter

Terrænkote : 75 meter o. DNN

Brøndbore : Poul Christiansen, Højslev
MOB-nr :
BB-journr : 59/99
BB-bornr : 4

Prøver
- **modtaget** : 30/8 2000 **antal** : 12
- **beskrevet** : 30/8 2000 **af** : TC
- **antal gemt** : 0

Formål : Vandværksboring
Anvendelse : Vandforsyningsboring
Boremethode : Lufthæve

Kortblad : 1215 IINØ
UTM-zone : 32
UTM-koord. : 543528, 6252303

Datum : ED50
Koordinatkilde : Amt
Koordinatmetode : KMS digitale kort

Indtag 1 (seneste)	Ro-vandstand	Pejledato	Ydelse	Sænkning	Pumpetid
	27.93 meter u.t.	14/1 2000	12 m ³ /t 3 m ³ /t 6.9 m ³ /t		

Notater : Gruskastning nr. 4 ingen angivelse af ro-vsp., hvorfor sænkninger ikke kan beregnes
Jeg har pakket 9 prøver med numrene 9356 til 9364

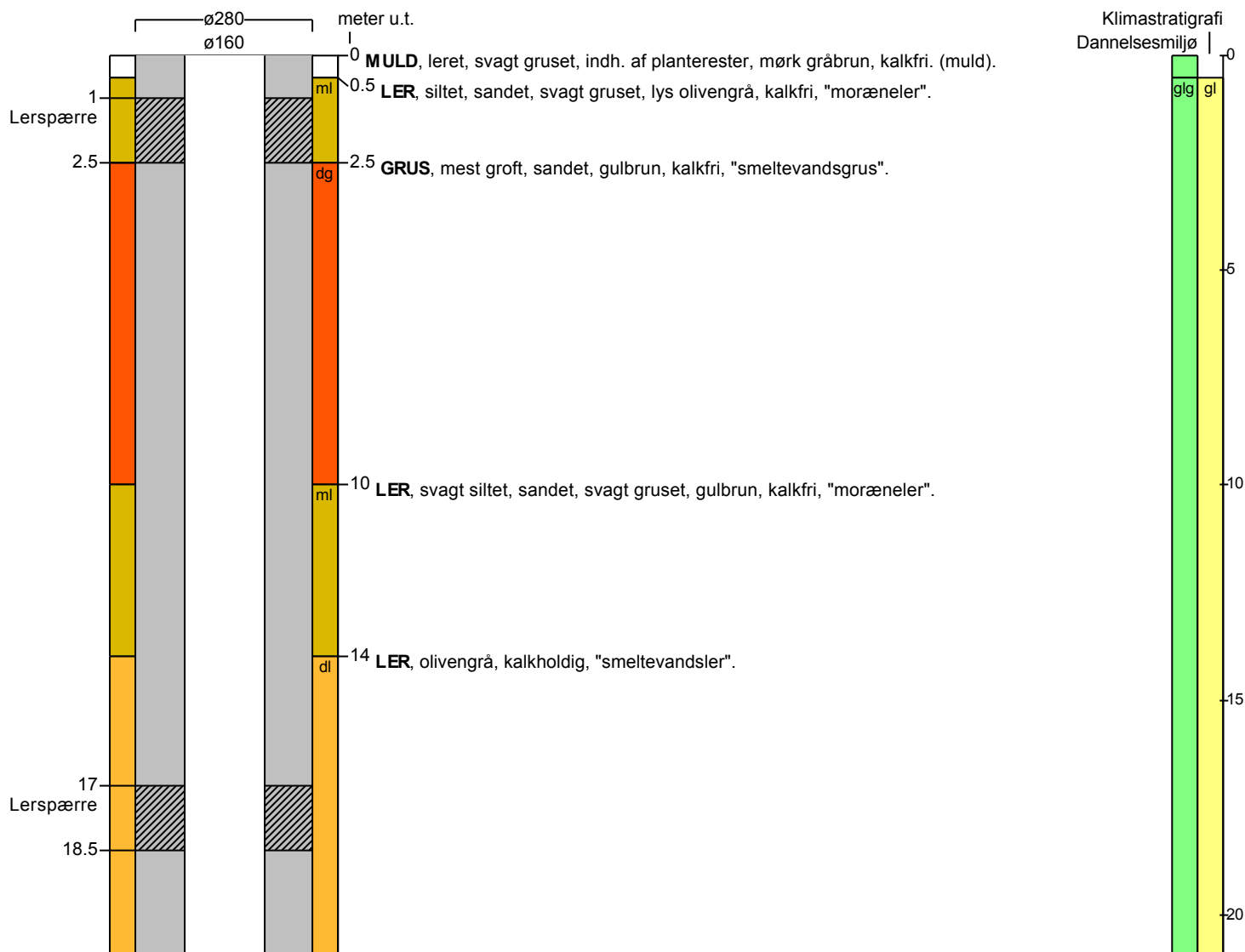

BORERAPPORT

DGU arkivnr: 67. 1006

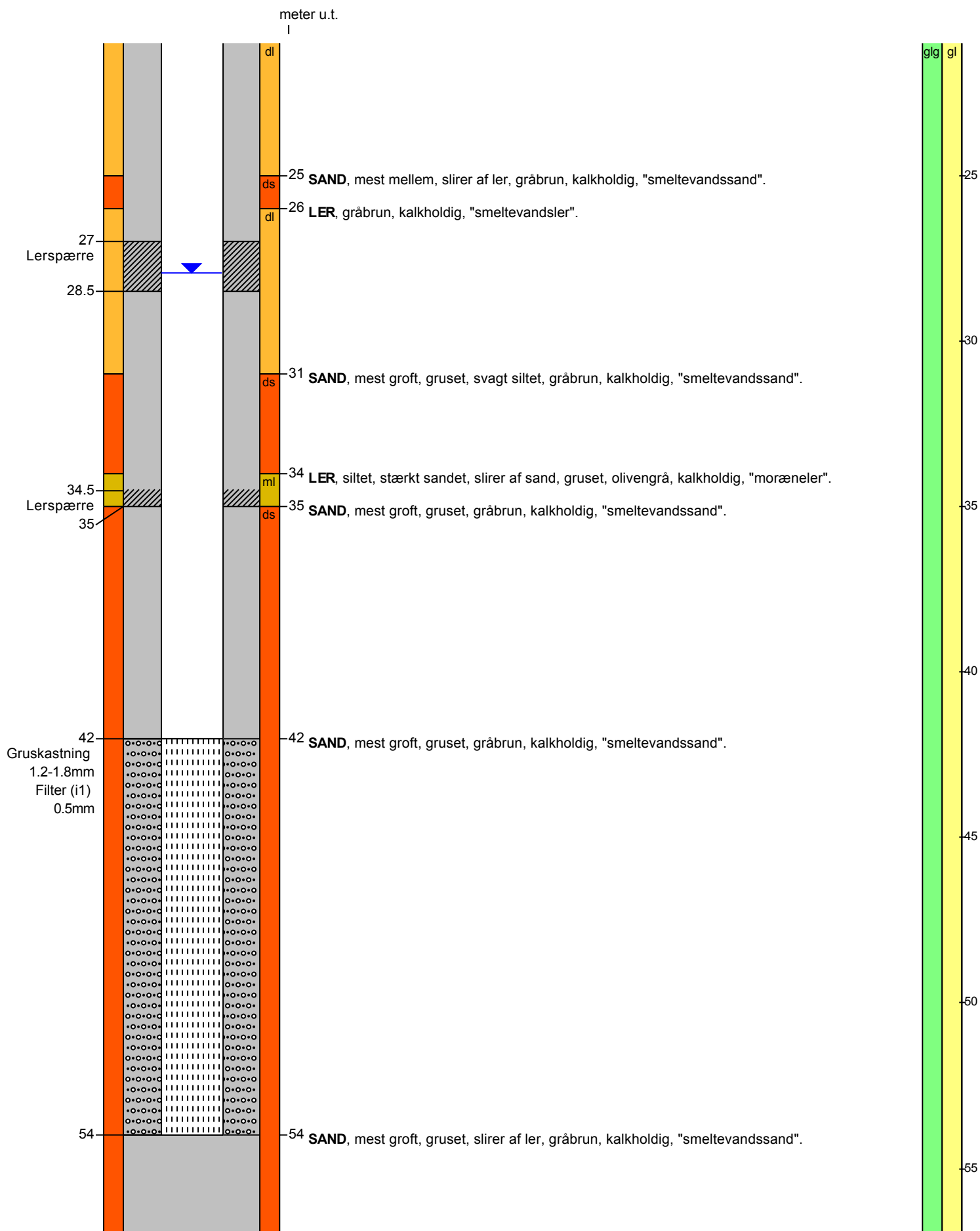

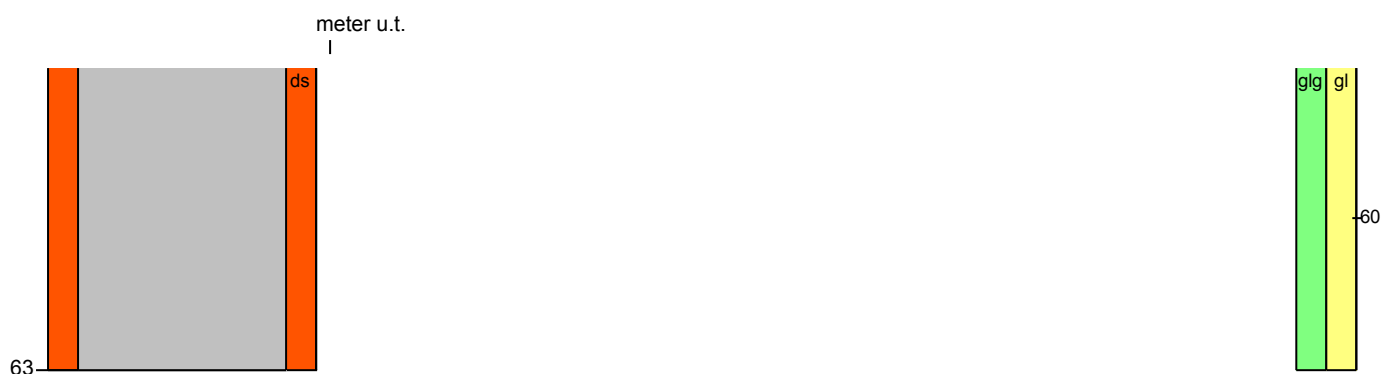

Aflejringsmiljø - Alder (klima-, krono-, litho-, biostratigrafi)

meter u.t.

0 - 0.5 terrigen

0.5 - 63 glacigen - glacial