

**BORERAPPORT**
**DGU arkivnr: 25. 491**

**Borested** : Brovst Vandværk  
9460 Brovst  
Bor. 5

**Kommune** : Brovst  
**Amt** : Nordjylland

**Boringsdato** : 29/9 1980

**Boringsdybde** : 57 meter

**Terrænkote** : 22,5 meter o. DNN

**Brøndborer** : A. Christensen & Sønner, Vokslev

**MOB-nr** : 16226

**BB-journr** :

**BB-bornr** :

**Prøver**

- **modtaget** : 20/9 1985 **antal** : 12

- **beskrevet** : 27/8 1993 **af** : OW

- **antal gemt** :

**Formål** : Vandforsyningsboring

**Kortblad** : 1217 IISV

**Datum** : EUREF89

**Anvendelse** : Vandforsyningsboring

**UTM-zone** : 32

**Koordinatkilde** : Amt

**Boremethode** : Tørboring/slagboring

**UTM-koord.** : 531123, 6329636

**Koordinatmetode** : GPS

Indtag 1	Ro-vandstand	Pejledato	Ydelse	Sænkning	Pumpetid
(seneste)	20,5 meter u.t.	20/12 2004	40 m <sup>3</sup> /t	1,2 meter	2 time(r)
(første)	8,3 meter u.t.	10/6 1980			

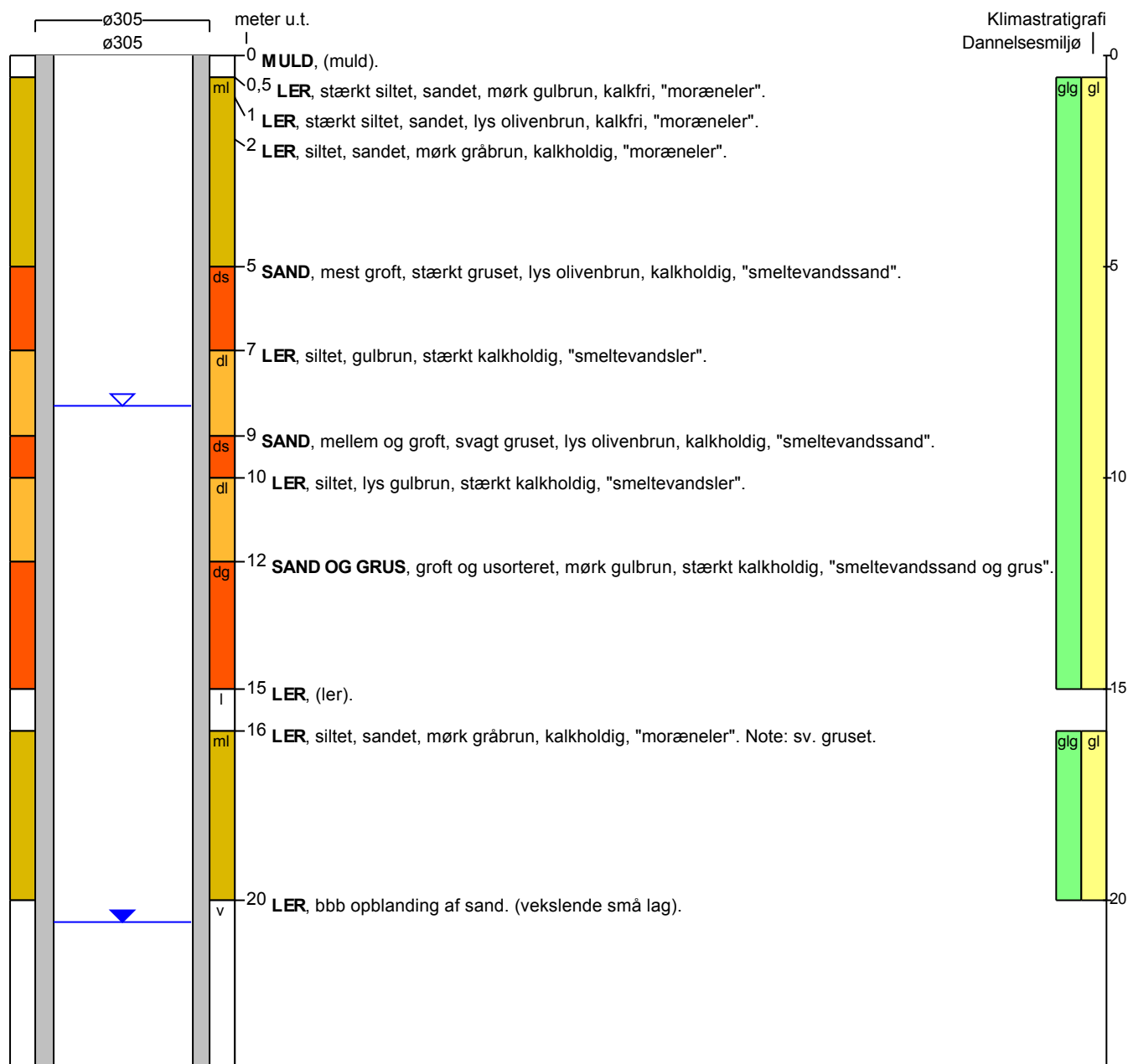

# BORERAPPORT

DGU arkivnr: 25. 491

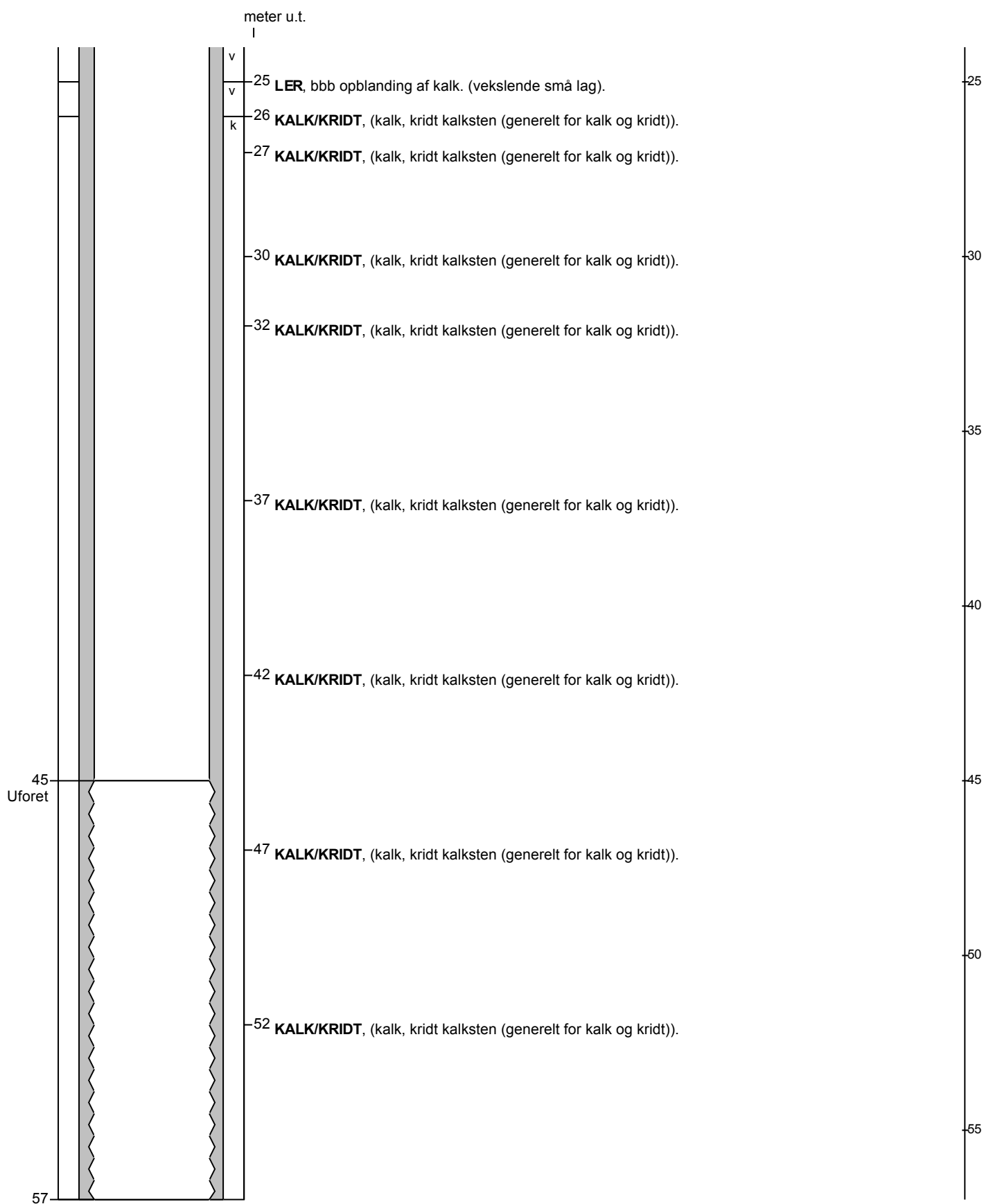

## BORERAPPORT

DGU arkivnr: 25. 491

---

### Aflejringsmiljø - Alder (klima-, krono-, litho-, biostratigrafi)

meter u.t.

0	-	0,5	
0,5	-	15	glacigen - glacial
15	-	16	
16	-	20	glacigen - glacial