

**BORERAPPORT**
**DGU arkivnr: 169. 787**

**Borested** : Rendbjergvej, Egernsund Vandværk  
6320 Egernsund  
Erstatning for DGUnr. 169.435

**Kommune** : Sønderborg  
**Region** : Syddanmark

**Boringsdato** : 13/10 2006

**Boringsdybde** : 59 meter

**Terrænkote** : 8.3 meter o. DNN

**Brøndbore** : Ribe Brøndboreforretning ApS

**MOB-nr** :

**BB-journr** :

**BB-bornr** :

**Prøver**

- **modtaget** : 4/1 2007 **antal** : 26

- **beskrevet** : 5/10 2010 **af** : ELL/DPE

- **antal gemt** : 0

**Formål** : Vandværksboring

**Anvendelse** : Vandværksboring

**Boremethode** : Lufthæve

**Kortblad** : 1211 INV

**UTM-zone** : 32

**UTM-koord.** : 540229, 6084107

**Datum** : EUREF89

**Koordinatkilde** : Kommune

**Koordinatmetode** : Luffoto

| Indtag 1 (seneste) | Ro-vandstand | Pejledato  | Ydelse               | Sænkning   | Pumpetid    |
|--------------------|--------------|------------|----------------------|------------|-------------|
|                    | 8 meter u.t. | 22/11 2006 | 37 m <sup>3</sup> /t | 7.29 meter | 300 time(r) |

**Notater** : De nederste fire prøver (47-57m) beskrives, som flage på baggrund af det prækvartære kort.

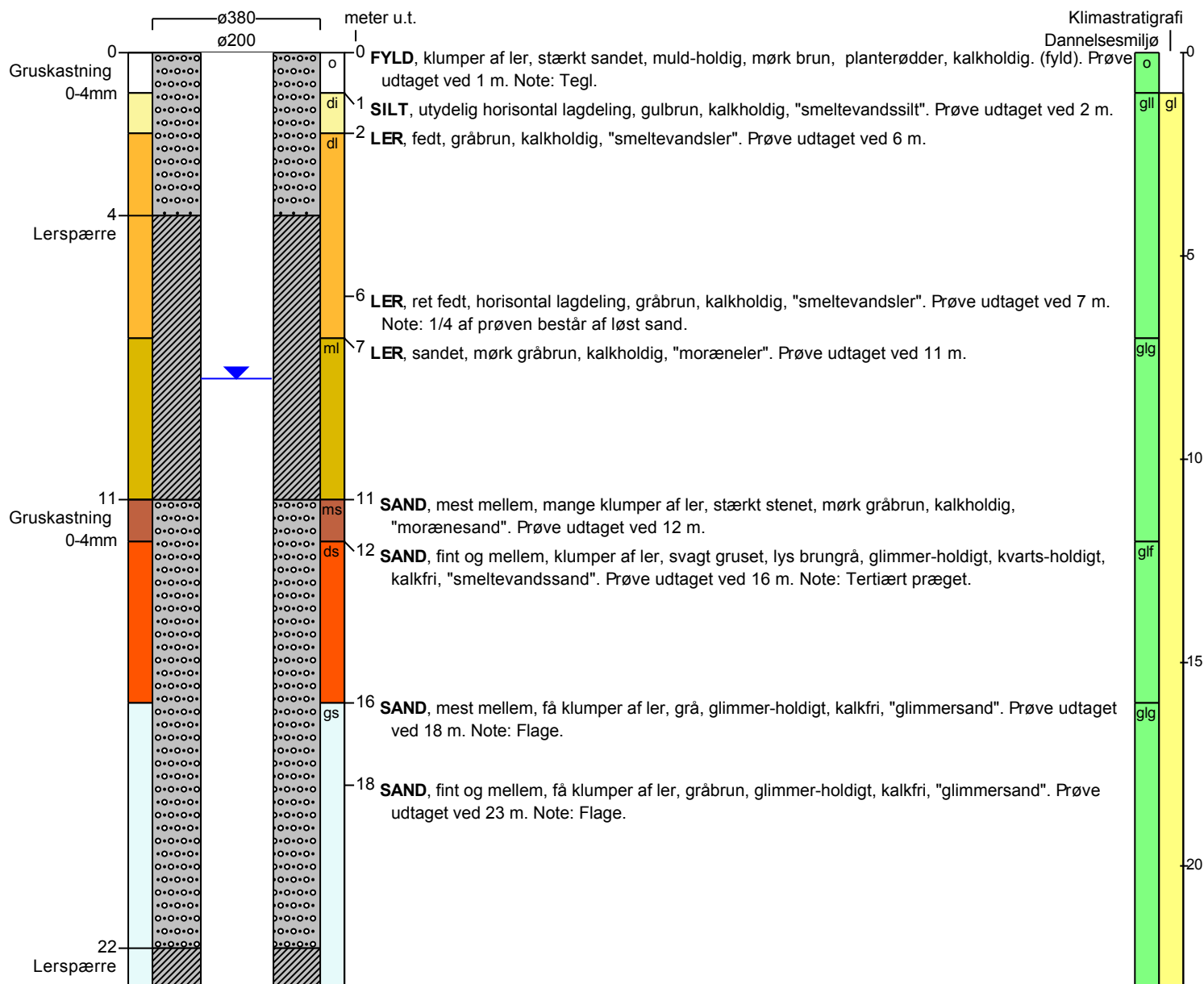

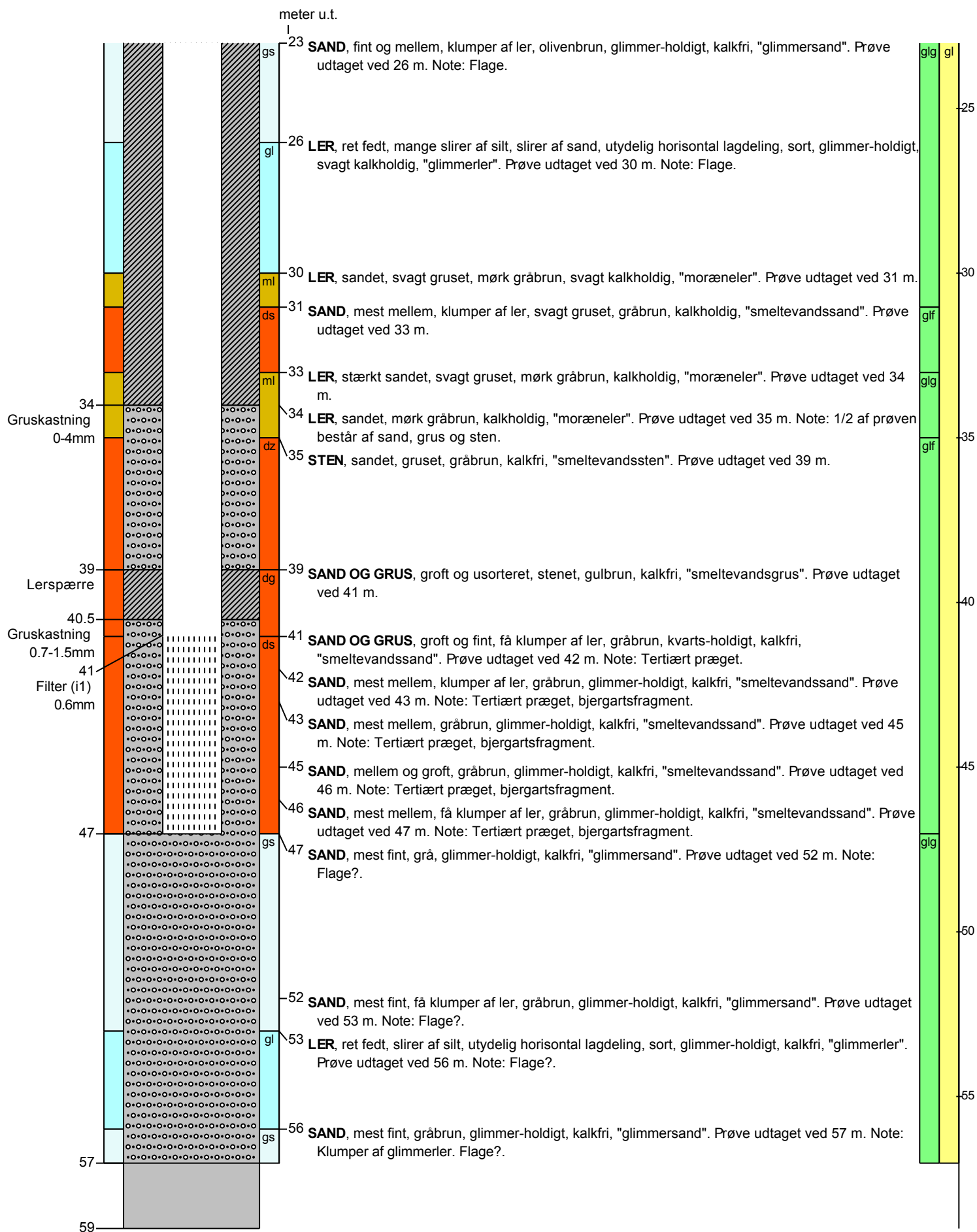
**BORERAPPORT**
**DGU arkivnr: 169. 787**

## BORERAPPORT

DGU arkivnr: 169. 787

### Aflejringsmiljø - Alder (klima-, krono-, litho-, biostratigrafi)

meter u.t.

|    |   |    |                              |
|----|---|----|------------------------------|
| 0  | - | 1  | fyld                         |
| 1  | - | 7  | glaciolakustrin - glacial    |
| 7  | - | 12 | glacigen - glacial           |
| 12 | - | 16 | glaciofluvial - glacial      |
| 16 | - | 31 | glacigen - glacial           |
| 31 | - | 33 | glaciofluvial - glacial      |
| 33 | - | 35 | glacigen - glacial           |
| 35 | - | 47 | glaciofluvial - glacial      |
| 47 | - | 57 | ant. glacigen - ant. glacial |