

BORERAPPORT

DGU arkivnr: 150. 637

Borested : TOFTLUND VV
6520 Toftlund

Kommune : Tønder
Region : Syddanmark

Boringsdato : 25/9 1980

Boringsdybde : 70 meter

Terrænkote : 46,5 meter o. DNN

Brøndbore : Ribe Brøndboreforretning ApS

MOB-nr : 4474

BB-journr :

BB-bornr :

Prøver

- **modtaget** : 10/10 1980 **antal** : 29

- **beskrevet** : 6/2 1992 **af** : PJ

- **antal gemt** :

Formål : Vandforsyningsboring

Anvendelse : Andet

Boremetode : Skylleboring

Kortblad : 1212IIINV

UTM-zone : 32

UTM-koord. : 503706, 6115996

Datum : ED50

Koordinatkilde :

Koordinatmetode : Dig. på koor.bord

Indtag 1 (seneste)	Ro-vandstand	Pejledato	Ydelse	Sænkning	Pumpetid
	1,5 meter u.t.	25/9 1980	43 m ³ /t	8 meter	72 time(r)

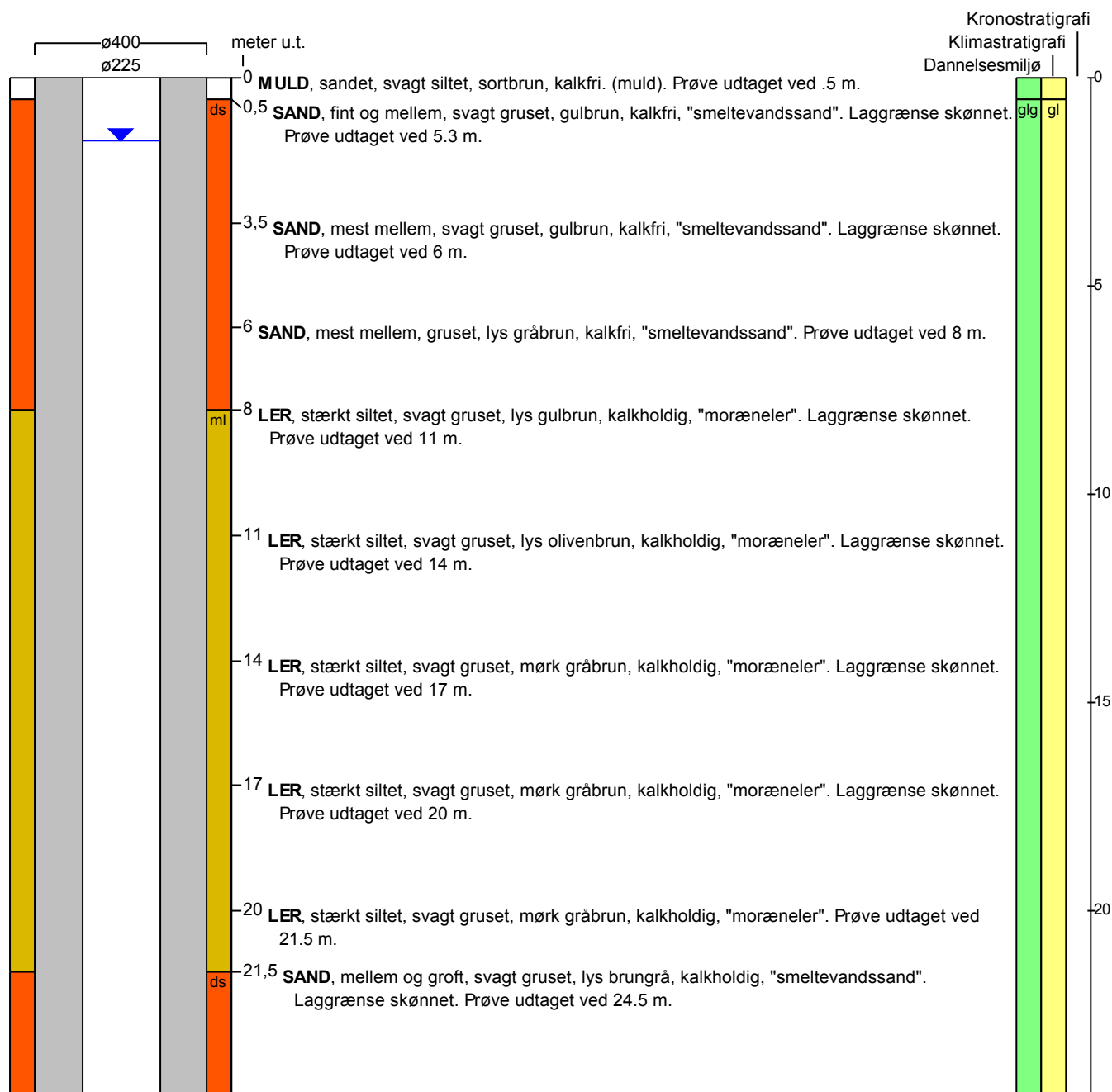

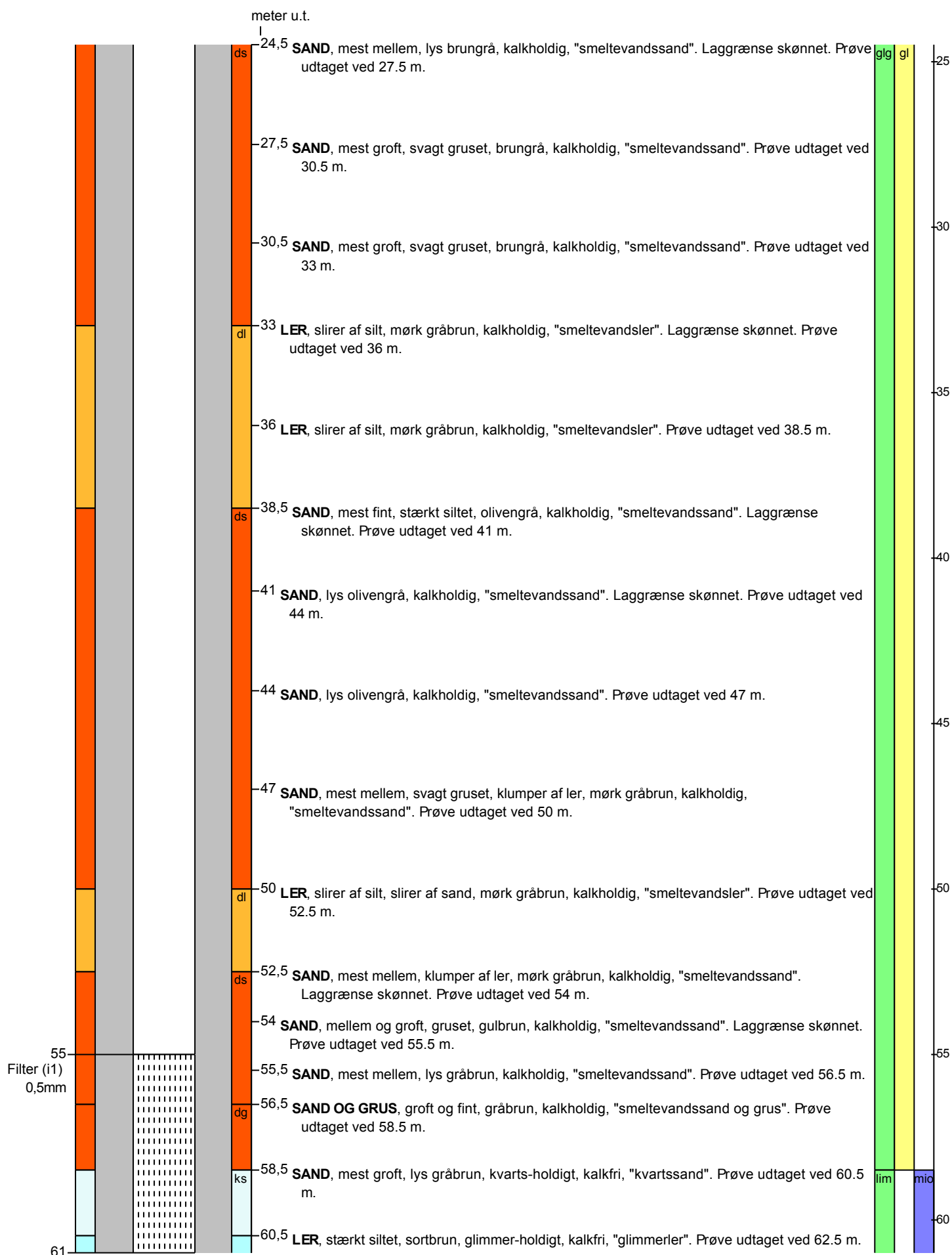
BORERAPPORT
DGU arkivnr: 150. 637

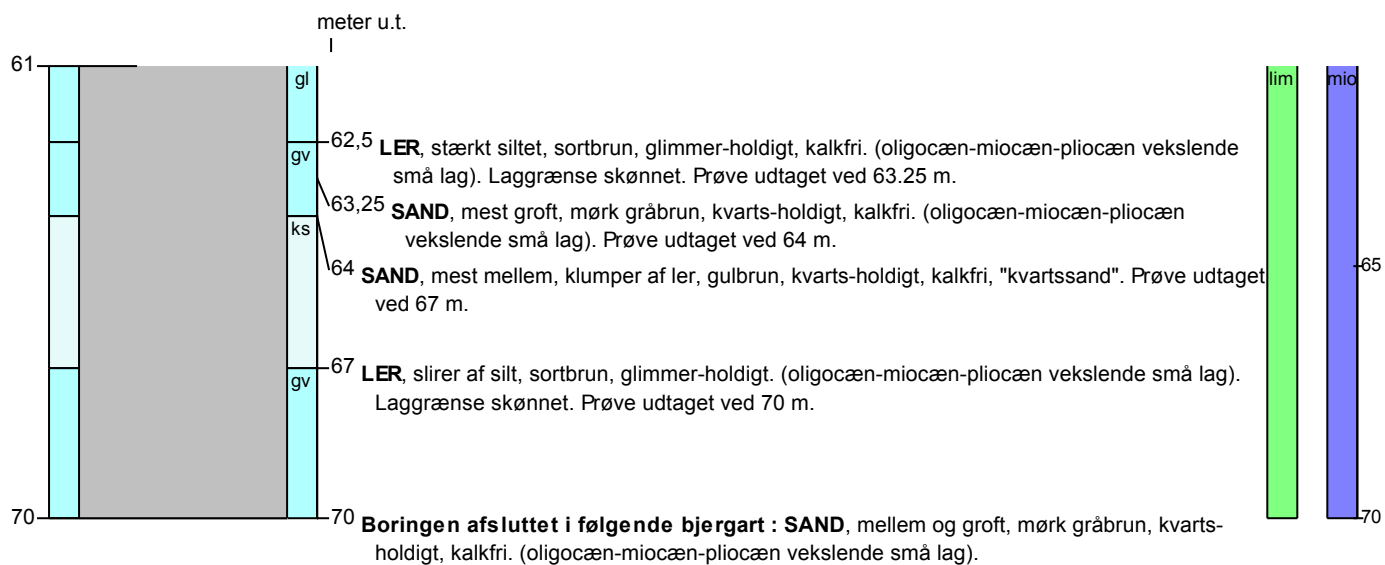
BORERAPPORT
DGU arkivnr: 150. 637

Aflejringsmiljø - Alder (klima-, krono-, litho-, biostratigrafi)

meter u.t.		
0	- 0,5	terrigen - postglacial
0,5	- 58,5	glacigen - glacial
58,5	- 70	limnisk - miocæn