

BORERAPPORT

DGU arkivnr: 149. 492

Borested : Brøns Skovej 2A, Brøns, Skærbæk Vandværk
6780 Skærbæk

Kommune : Tønder
Region : Syddanmark

Boringsdato : 14/6 1991

Boringsdybde : 61 meter

Terrænkote : 9,32 meter o. DNN

Brøndbore : Ribe Brøndboreforretning ApS

MOB-nr : 20802

BB-journr :

BB-bornr :

Prøver

- **modtaget** : 15/7 1991 **antal** : 22

- **beskrevet** : 30/1 1996 **af** : NSL/PJ

- **antal gemt** :

Formål : Vandværksboring

Anvendelse : Vandværksboring

Boremethode : Lufthæve

Kortblad : 1112 IINV

UTM-zone : 32

UTM-koord. : 483909, 6114966

Datum : EUREF89

Koordinatkilde : Rådg. firma

Koordinatmetode : Differential GPS

Indtag 1	(seneste)	Ro-vandstand	Pejledato	Ydelse	Sænkning	Pumpetid
	(første)	4,55 meter u.t.	16/10 2012	9,5 m ³ /t	6 meter	
		4,3 meter u.t.	14/6 1991	75 m ³ /t	4,7 meter	
				46 m ³ /t	2,8 meter	

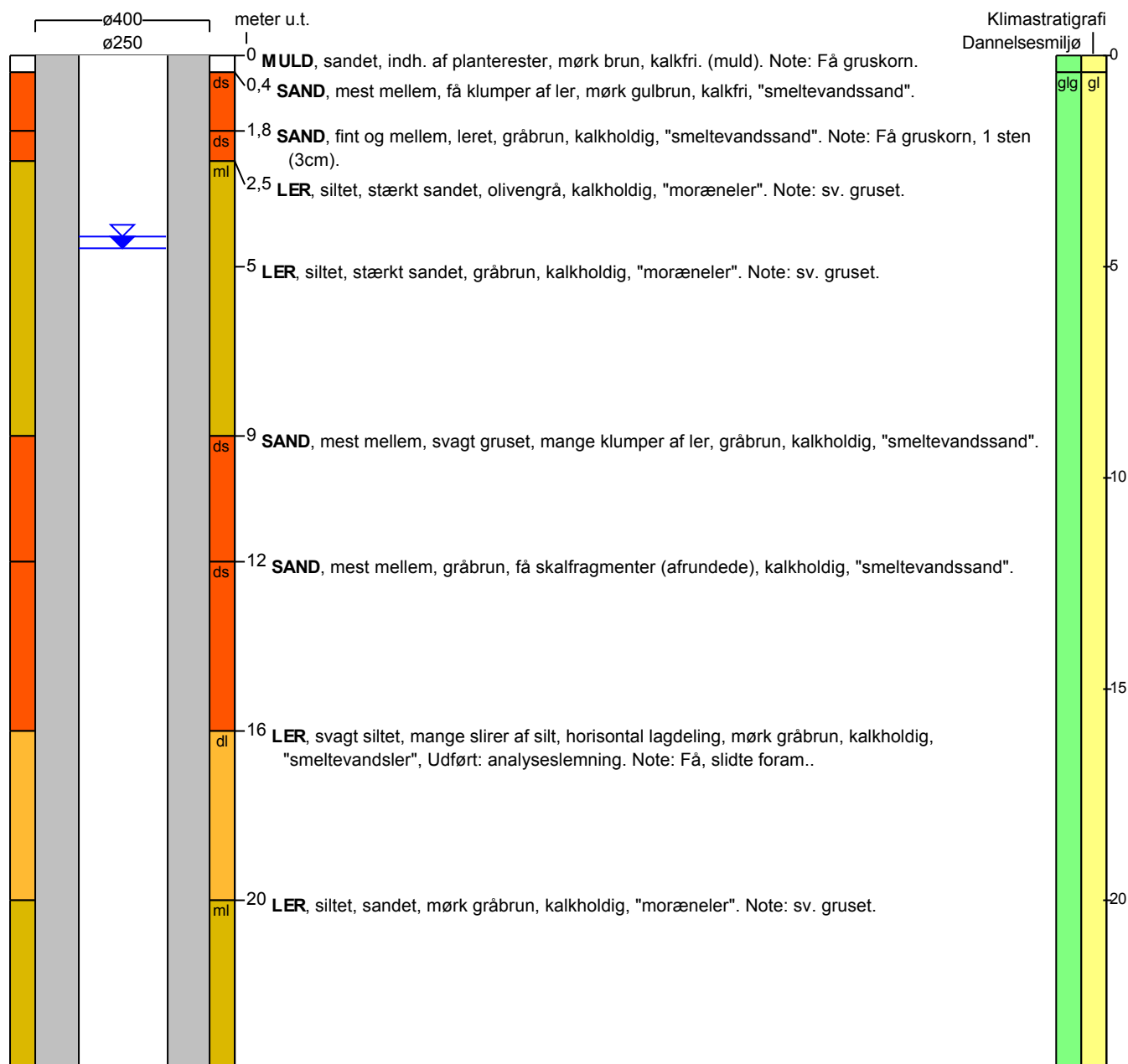

BORERAPPORT

DGU arkivnr: 149. 492

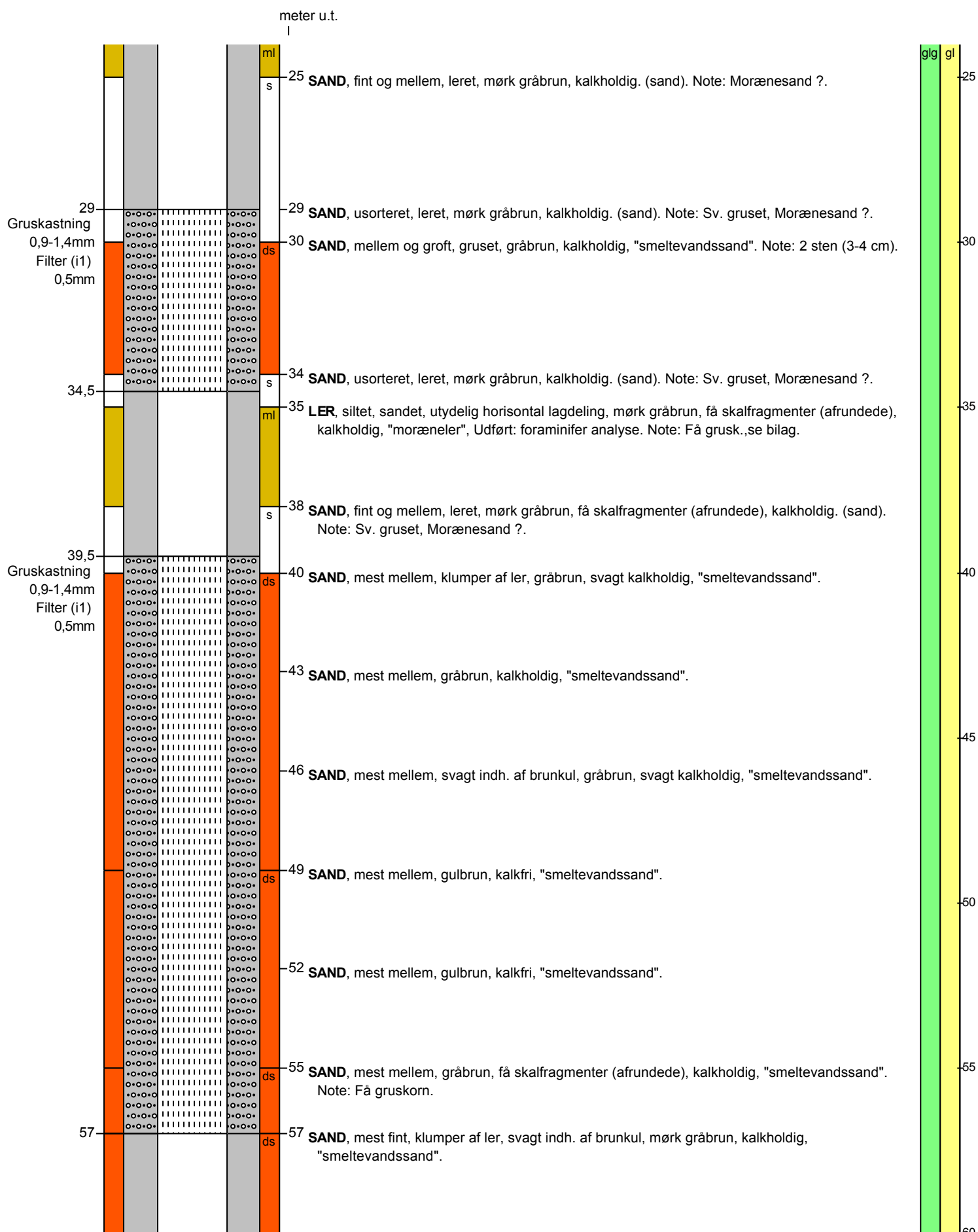

BORERAPPORT

DGU arkivnr: 149. 492

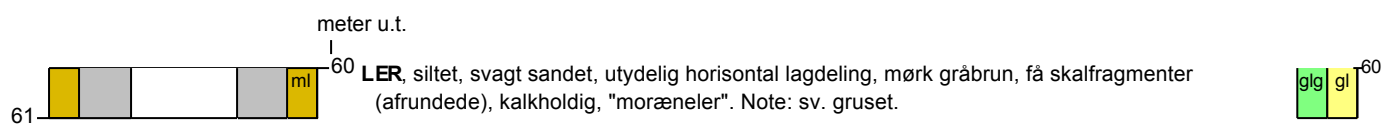

Aflejringsmiljø - Alder (klima-, krono-, litho-, biostratigrafi)

meter u.t.

0 - 0,4 terrigen - postglacial
 0,4 - 61 glacigen - glacial