

BORERAPPORT
DGU arkivnr: 137. 511
Borested : Vejlebæk, Revninge, Kerteminde Vv.
5300 Kerteminde

Kommune : Kerteminde
Region : Syddanmark

Boringsdato : 13/1 1976

Boringsdybde : 26,2 meter

Terrænkote : 2,99 meter o. DNN

Brøndborer : A.& J. Rasmussen, Årup
MOB-nr :
BB-journr :
BB-bornr :

Prøver
- **modtaget** :
- **beskrevet** : 23/10 1980 af : G
- **antal gemt** :

Formål : Vandforsyningsboring
Anvendelse : Vandværksboring
Boremethode :

Kortblad : 1313 IISØ
UTM-zone : 32
UTM-koord. : 603675, 6143959

Datum : EUREF89
Koordinatkilde : Rådg. firma
Koordinatmetode : Ortofoto

Indtag 1	Ro-vandstand	Pejledato	Ydelse	Sænkning	Pumpetid
(seneste)	1,29 meter u.t.	17/12 2016	25,7 m ³ /t	13,9 meter	72 time(r)
(første)	4,5 meter u.t.	13/1 1976			

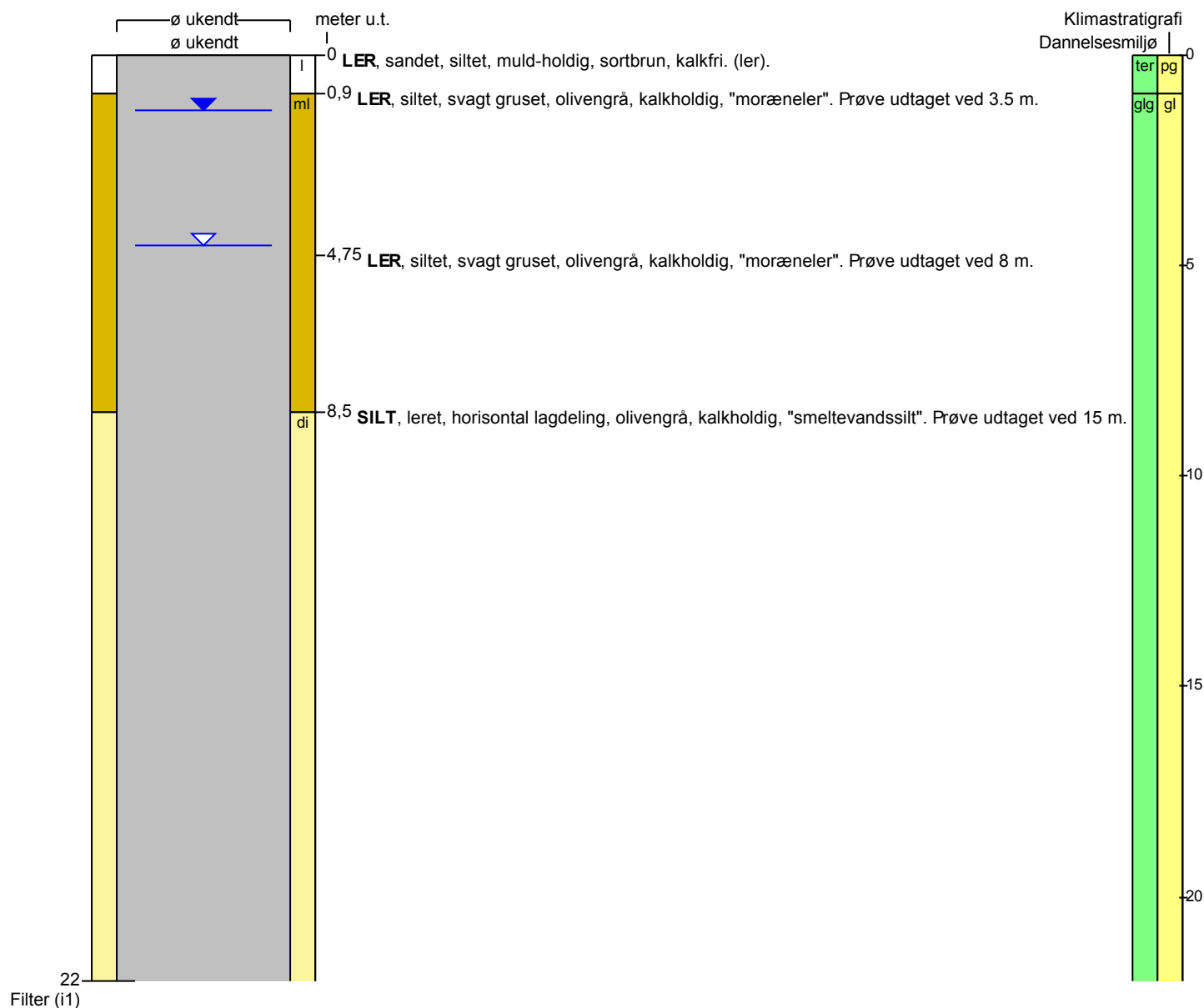
Notater : kaldet bor. 2 på lok.skema for 137.533 05-03-15: placering rettet. Koordinatsat ud fra ortofoto okt.12-jan.13 af COWI for NST.

BORERAPPORT

DGU arkivnr: 137. 511

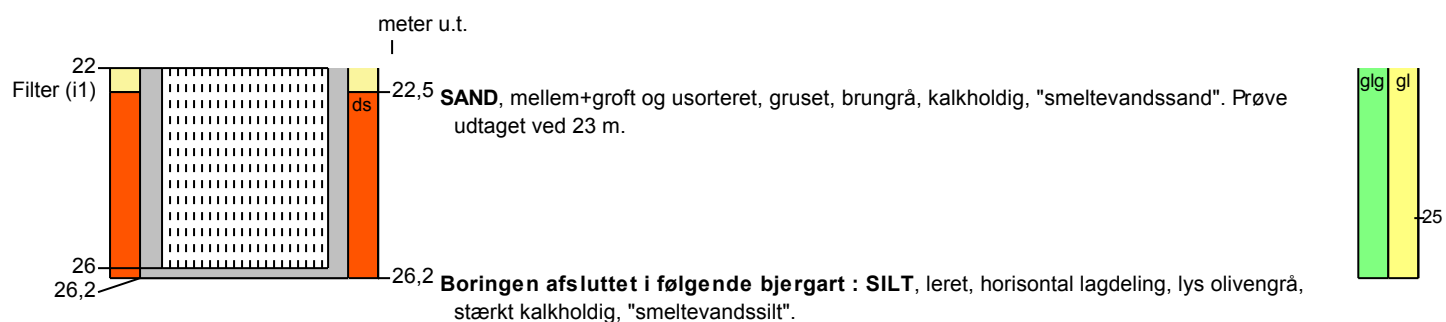

Aflejringsmiljø - Alder (klima-, krono-, litho-, biostratigrafi)

meter u.t.

0 - 0,9 terrigen - postglacial
 0,9 - 26,2 glacigen - glacial