

BORERAPPORT
DGU arkivnr: 131. 1934
Borested : Øster Vejrupvej, Bjøvmund Vandværk
6740 Bramming

Kommune : Esbjerg
Region : Syddanmark

Boringsdato : 17/5 2001

Boringsdybde : 139,7 meter

Terrænkote : 35 meter o. DNN

Brøndbore : Ribe Brøndboreforretning ApS

MOB-nr : 37210

BB-journr :

BB-bornr :

Prøver

- modtaget : 22/11 2001 antal : 44

- beskrevet : 23/1 2002 af : TC

- antal gemt : 0

Formål : Vandværksboring

Anvendelse : Vandværksboring

Boremethode : Lufthæve

Kortblad : 1113 IINØ

UTM-zone : 32

UTM-koord. : 490088, 6151914

Datum : ED50

Koordinatkilde : Amt

Koordinatmetode : GPS

Indtag 1 (seneste)	Ro-vandstand	Pejledato	Ydelse	Sænkning	Pumpetid
	8,7 meter u.t.	17/5 2001	50 m ³ /t	3,94 meter	

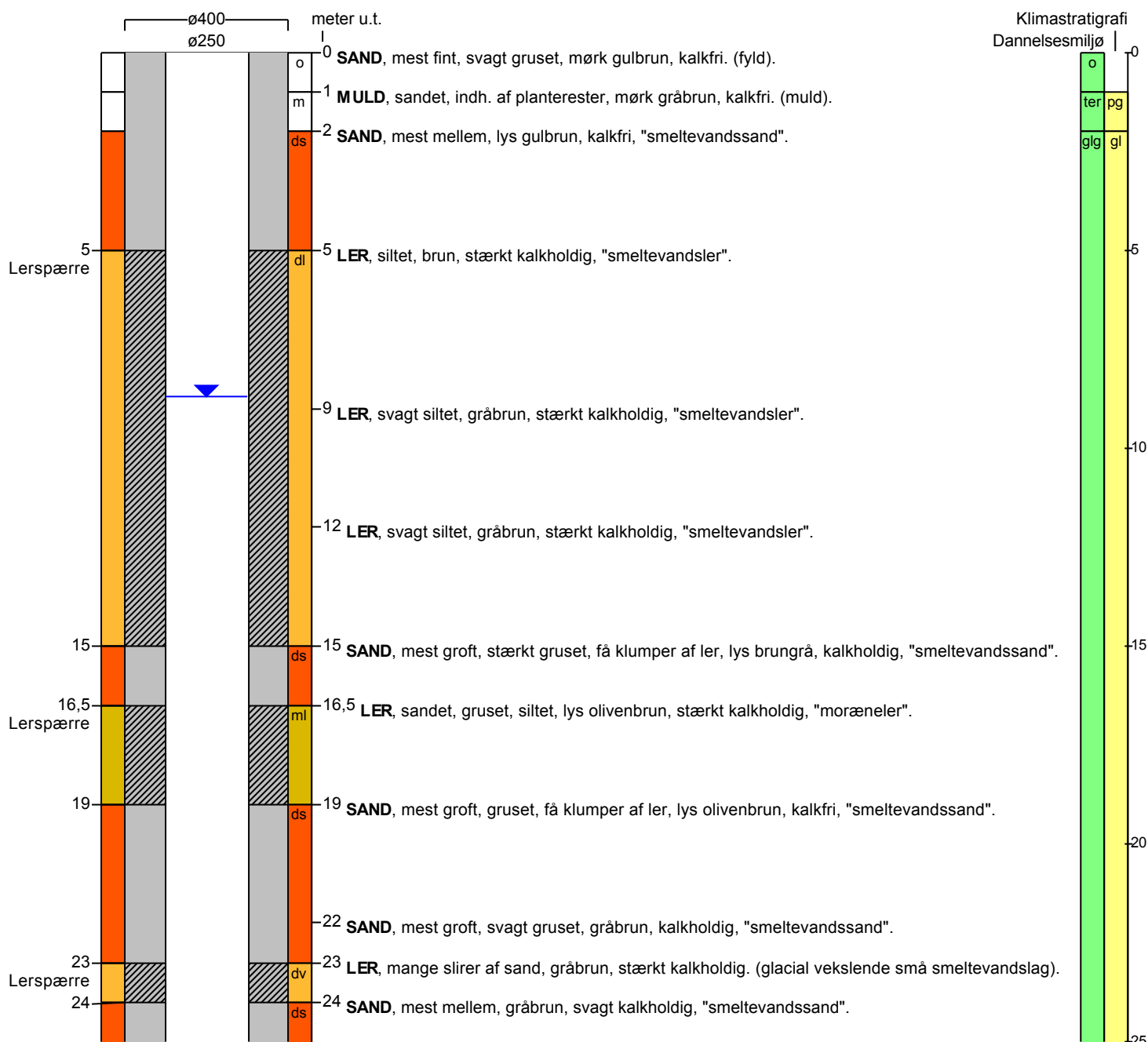

BORERAPPORT

DGU arkivnr: 131. 1934

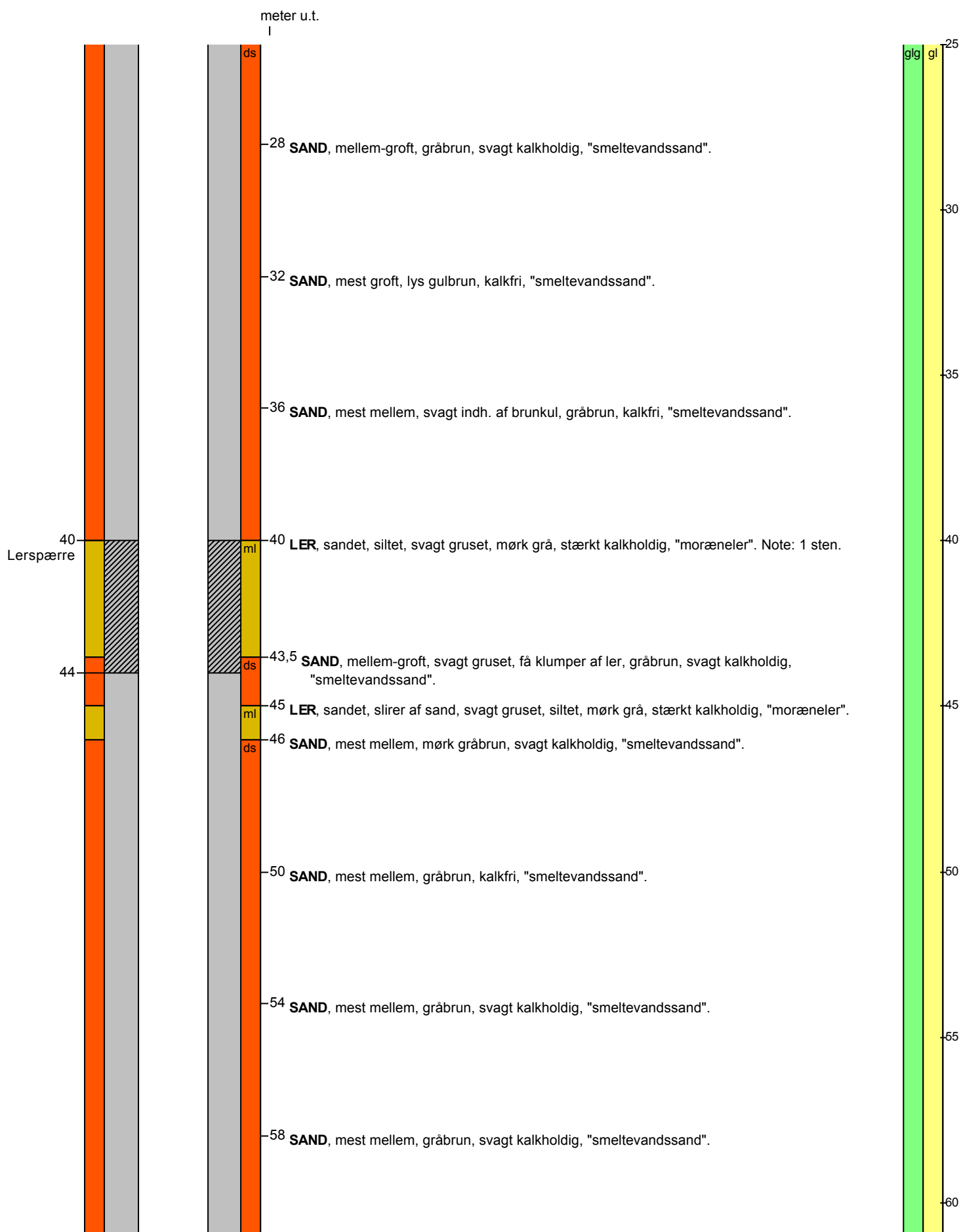

BORERAPPORT

DGU arkivnr: 131. 1934

meter u.t.

1

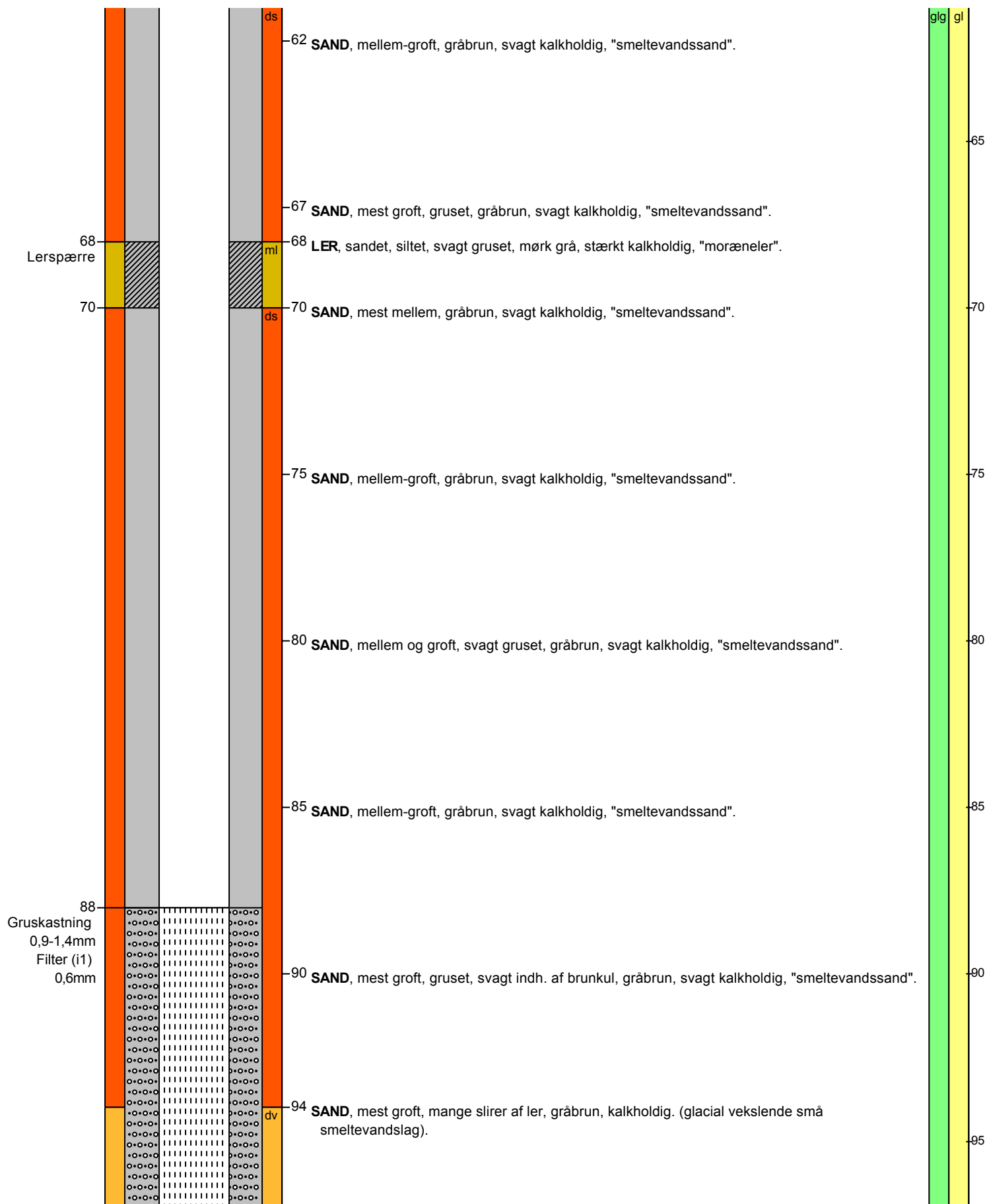

BORERAPPORT

DGU arkivnr: 131. 1934

meter u.t.

↓

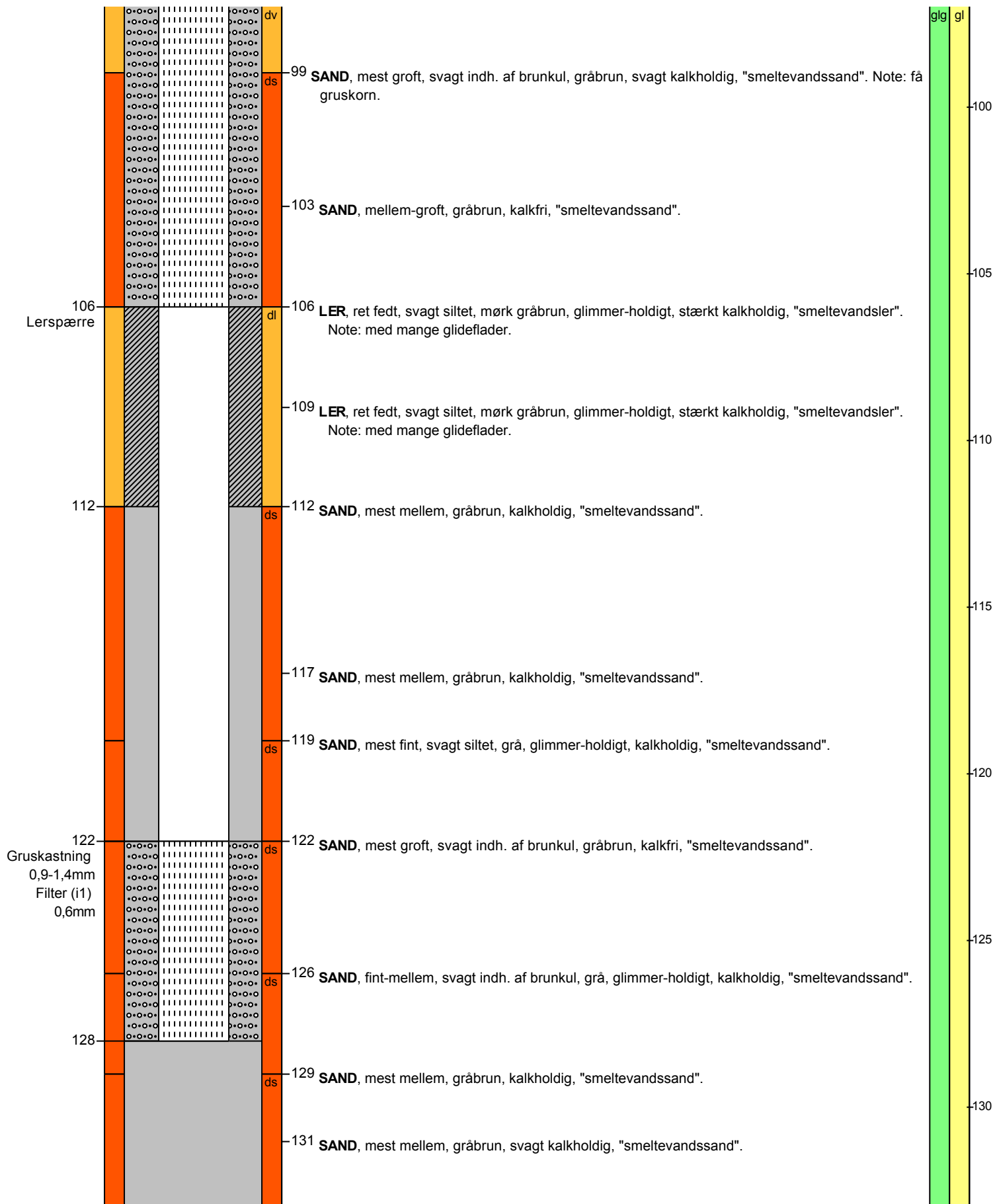

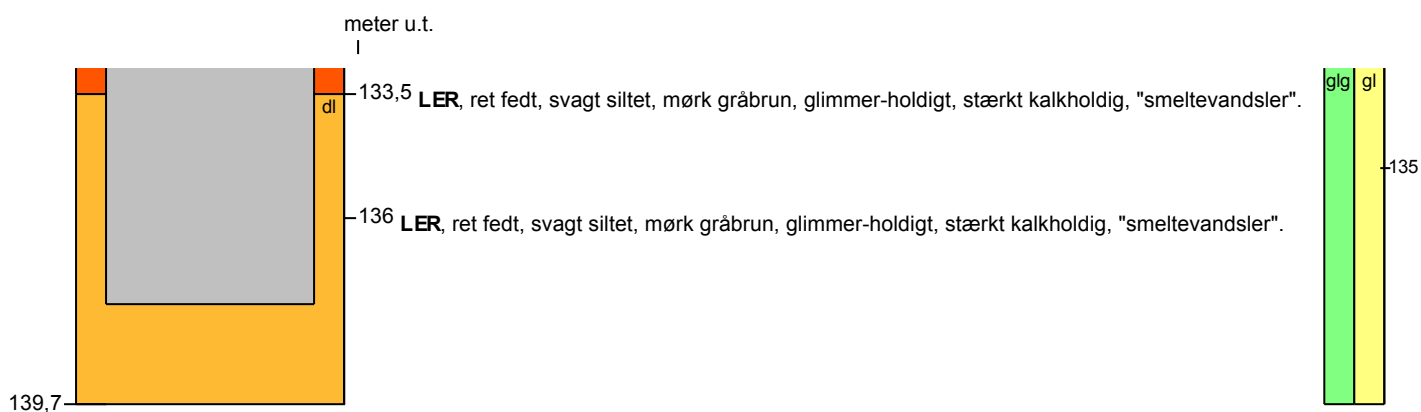

Aflejringsmiljø - Alder (klima-, krono-, litho-, biostratigrafi)

meter u.t.

- 0 - 1 fyld?
- 1 - 2 terrigen - postglacial
- 2 - 139,7 glacigen - glacial