

BORERAPPORT

DGU arkivnr: 131. 1268

Borested : Bjøvmund Kildefelt
6740 Bramming

Kommune : Esbjerg
Region : Syddanmark

Boringsdato : 23/8 1996

Boringsdybde : 146 meter

Terrænkote : 40 meter o. DNN

Brøndbore : Ribe Brøndboreforretning ApS

MOB-nr : 39918

BB-journr :

BB-bornr :

Prøver

- modtaget : 8/10 1996 antal : 53

- beskrevet : 22/1 2001 af : IS

- antal gemt : 0

Formål : Vandforsyningsboring

Anvendelse : Vandværksboring

Boremethode : Lufthæve

Kortblad : 1113 IINØ

UTM-zone : 32

UTM-koord. : 490483, 6151663

Datum : WGS84

Koordinatkilde : Amt

Koordinatmetode : GPS

Indtag 1	Ro-vandstand	Pejledato	Ydelse	Sænkning	Pumpetid
(seneste)	16,41 meter u.t.	23/8 1996	46 m ³ /t	2,4 meter	

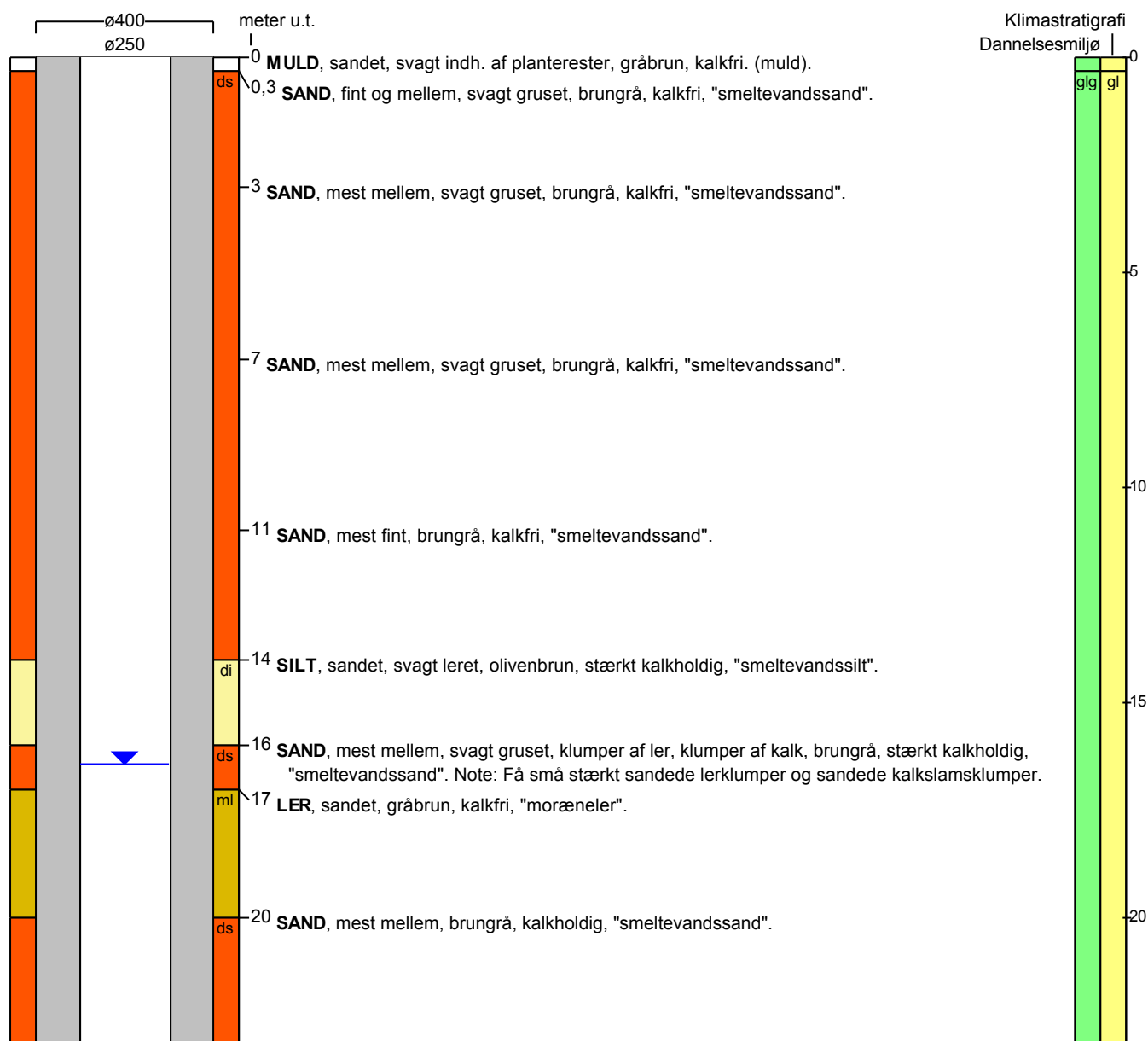
Notater : Bentonite: 15-20m, 45-50m, 76-78m. Forerør 250mm 101-125m.

BORERAPPORT

DGU arkivnr: 131. 1268

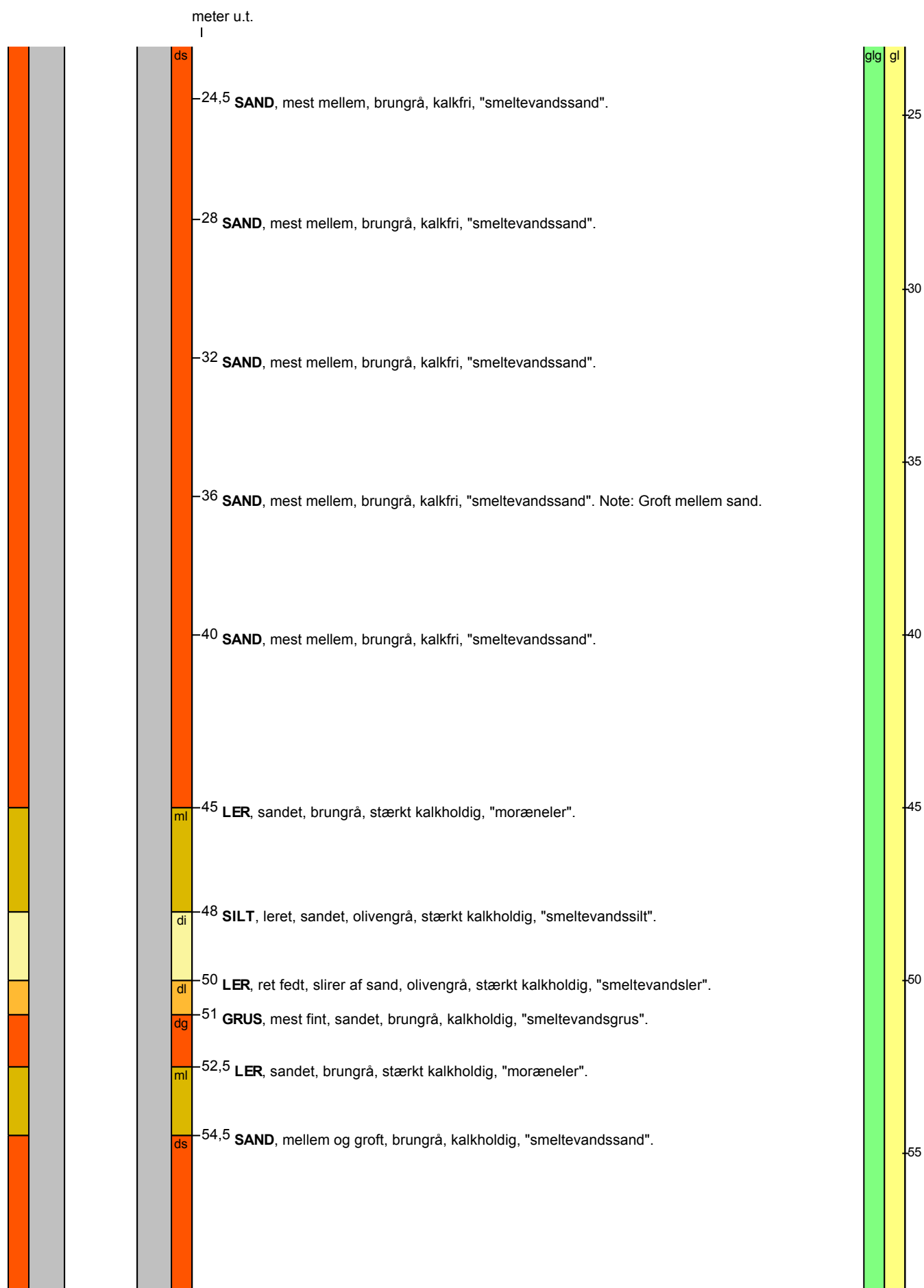

BORERAPPORT

DGU arkivnr: 131. 1268

meter u.t.

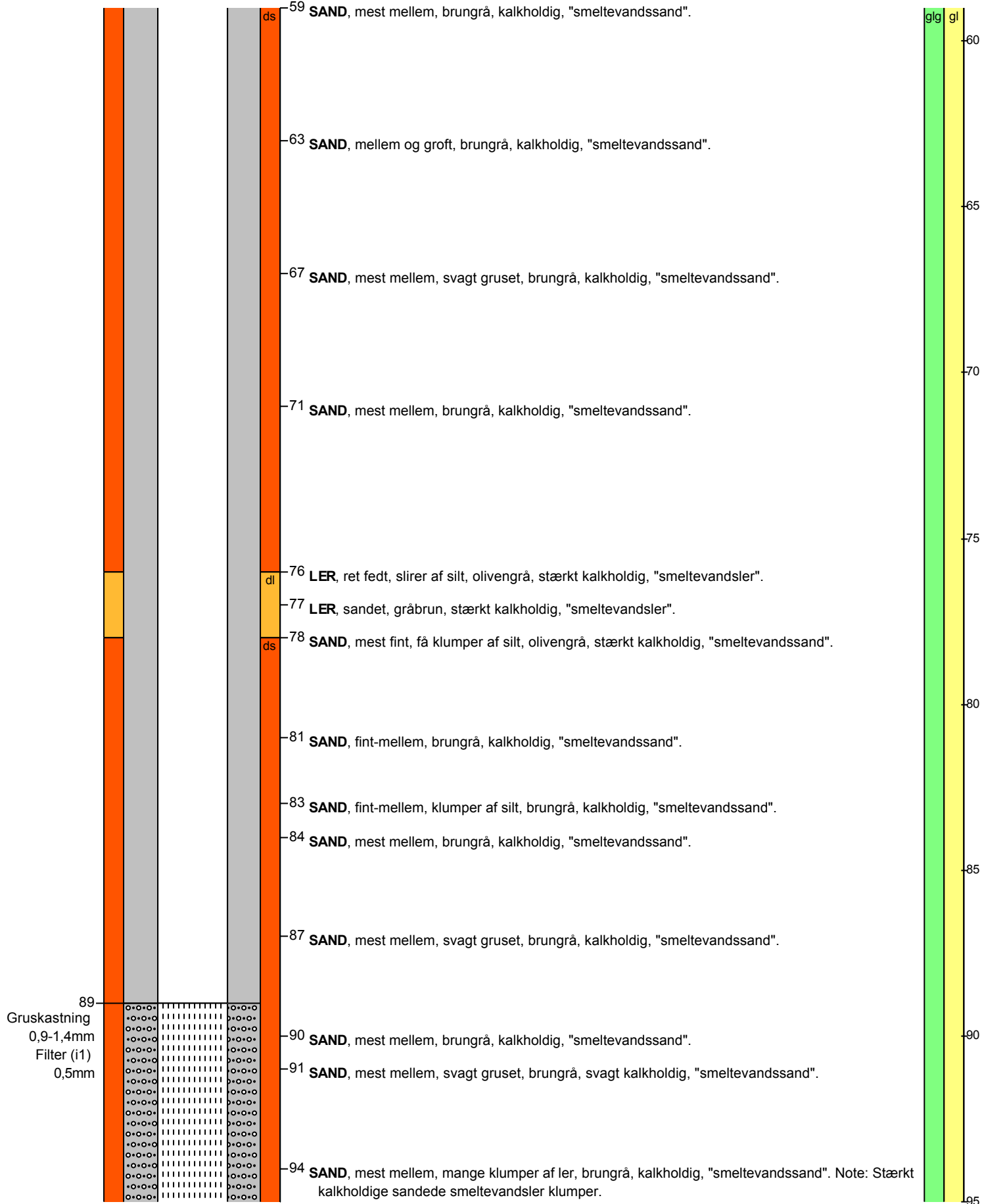

BORERAPPORT

DGU arkivnr: 131. 1268

meter u.t.

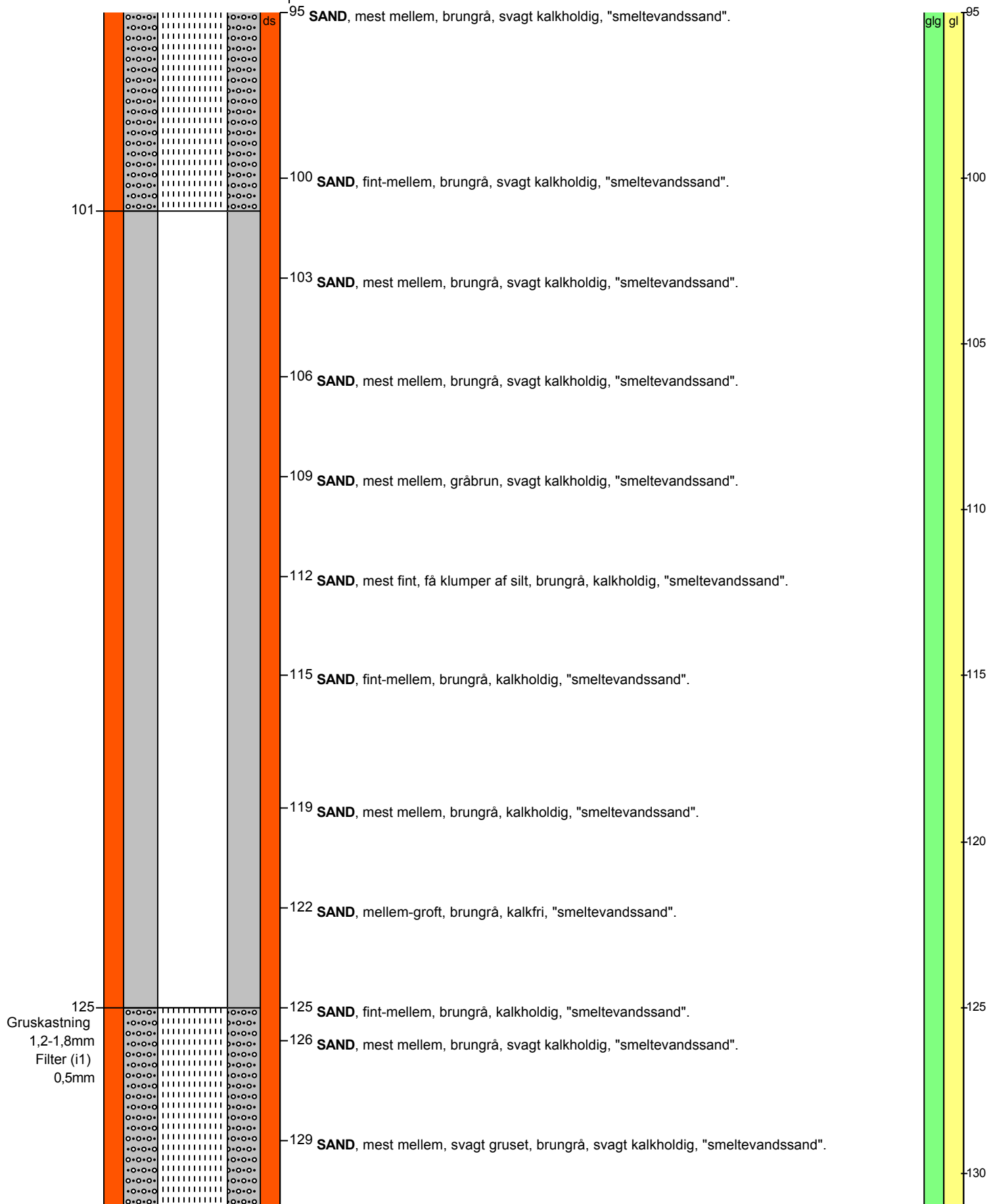

BORERAPPORT

DGU arkivnr: 131. 1268

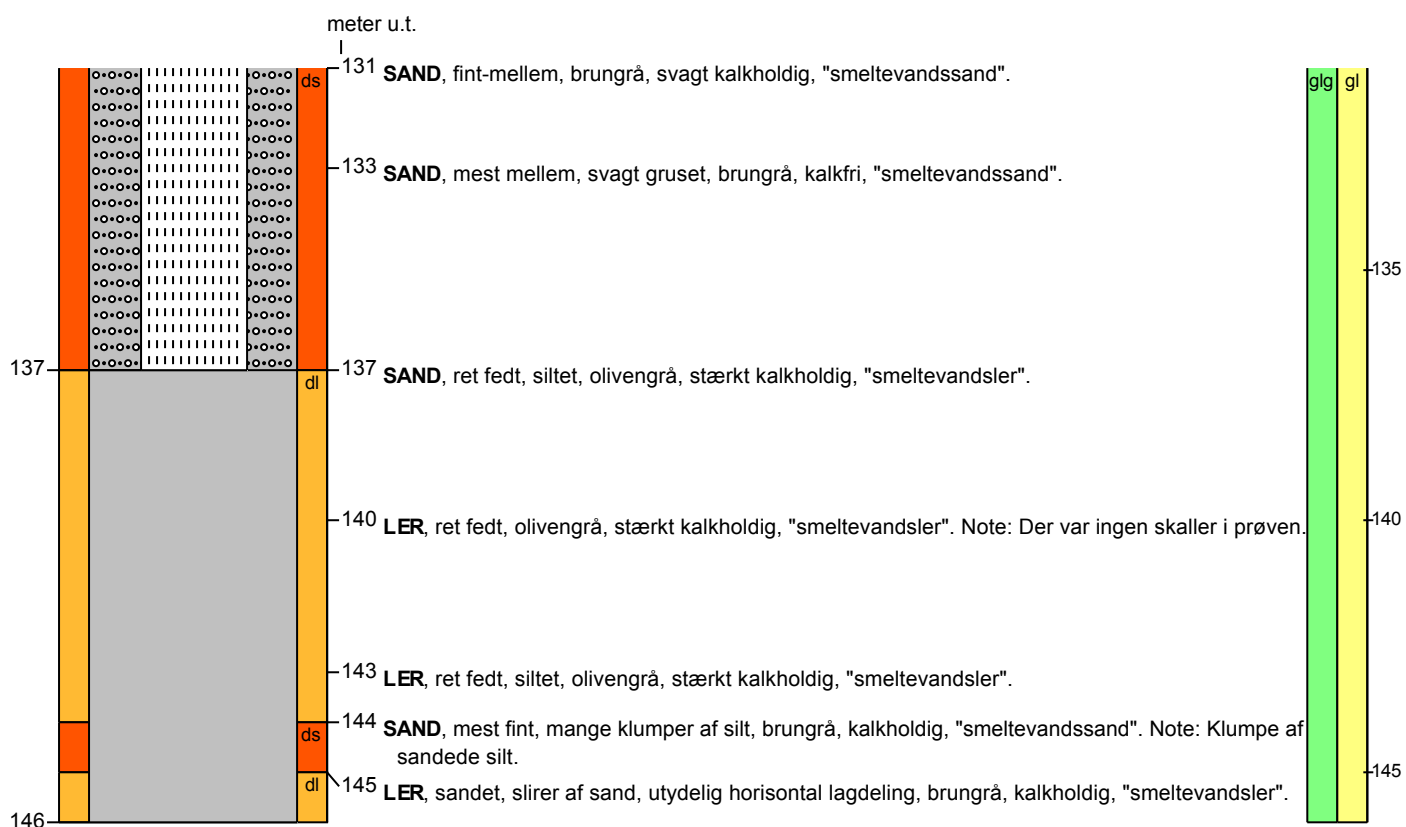

Aflejringsmiljø - Alder (klima-, krono-, litho-, biostratigrafi)

meter u.t.

0 - 0,3	terrigen - postglacial
0,3 - 146	glacigen - glacial