

BORERAPPORT

DGU arkivnr: 131. 1220

Borested : Bjøvmund Plantage
6740 Bramming

Kommune : Esbjerg
Region : Syddanmark

Boringsdato : 2/12 1994

Boringsdybde : 101,5 meter

Terrænkote : 33,21 meter o. DNN

Brøndbore : Ribe Brøndboreforretning ApS

MOB-nr : 18927

BB-journr :

BB-bornr :

Prøver

- modtaget : 7/12 1994 antal : 34

- beskrevet : 16/5 1995 af : TC/PJ

- antal gemt :

Formål : Vandforsyningsboring

Anvendelse : Vandværksboring

Boremethode : Lufthæve

Kortblad : 1113 IINØ

UTM-zone : 32

UTM-koord. : 490279, 6151963

Datum : ED50

Koordinatkilde : Amt

Koordinatmetode : GPS

Indtag 1	Ro-vandstand	Pejledato	Ydelse	Sænkning	Pumpetid
(seneste)	16,4 meter u.t.	19/10 2005	50 m ³ /t	4,7 meter	1 time(r)
(første)	9,1 meter u.t.	27/6 1994			

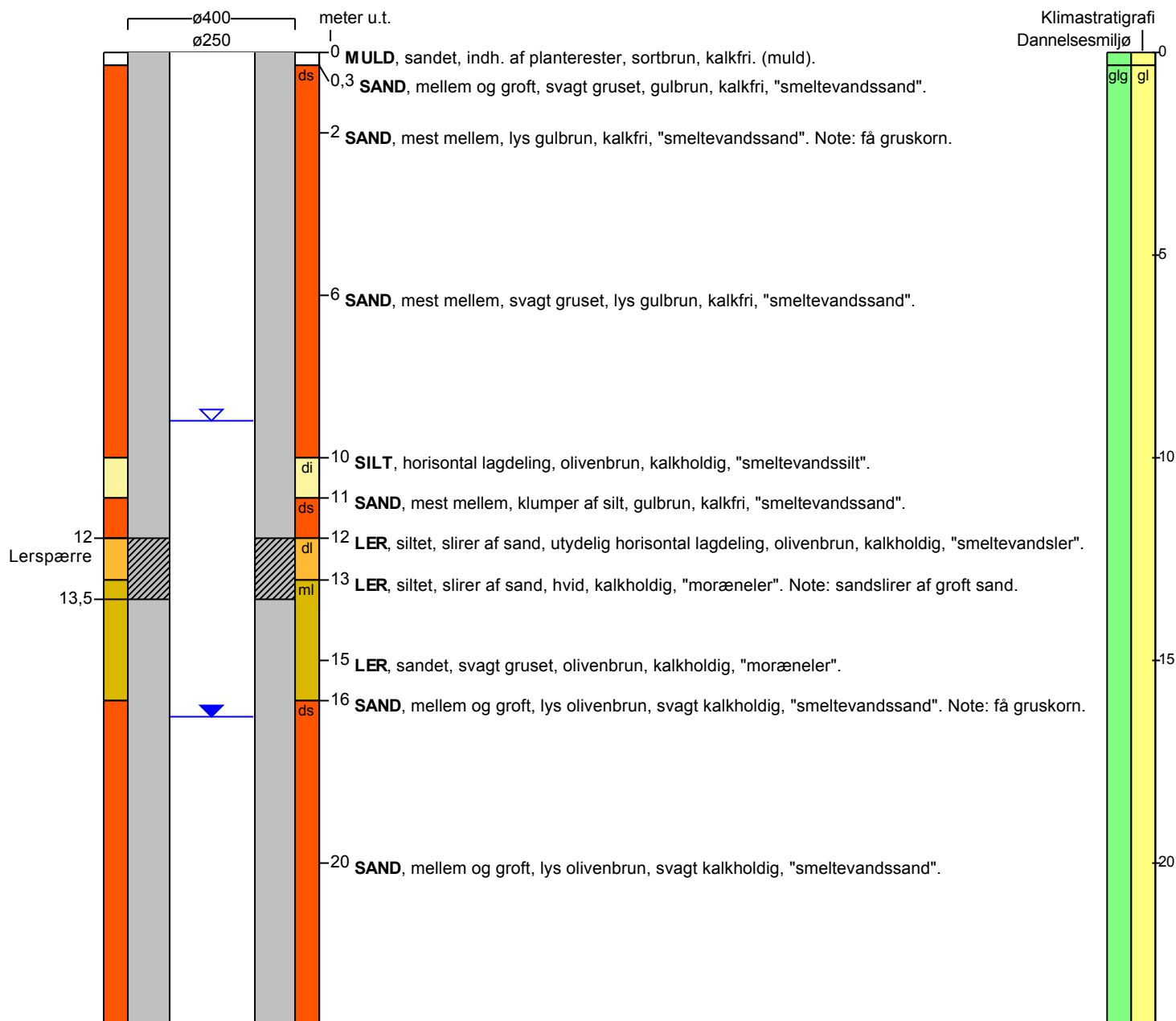

BORERAPPORT

DGU arkivnr: 131. 1220

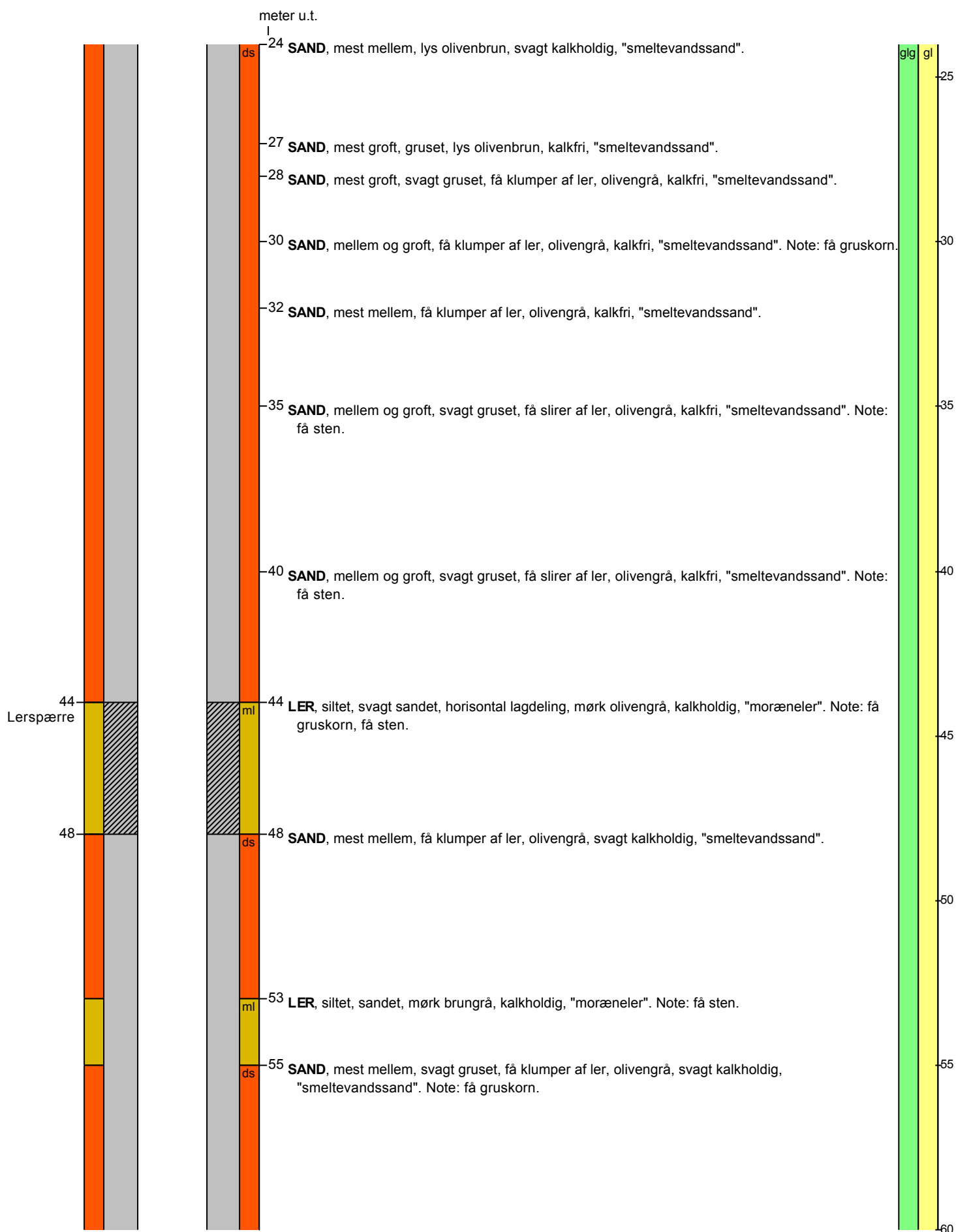

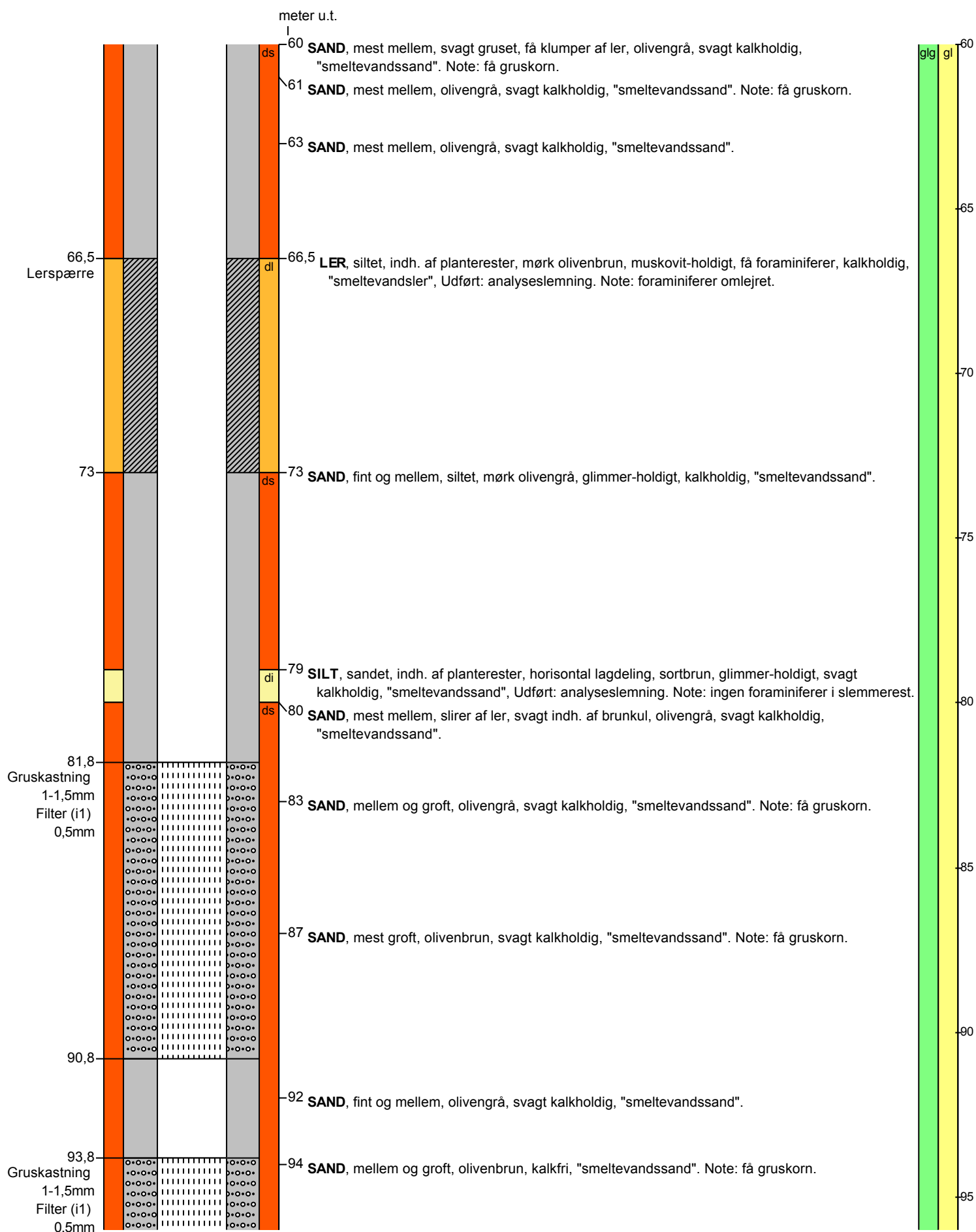
BORERAPPORT
DGU arkivnr: 131. 1220

BORERAPPORT

DGU arkivnr: 131. 1220

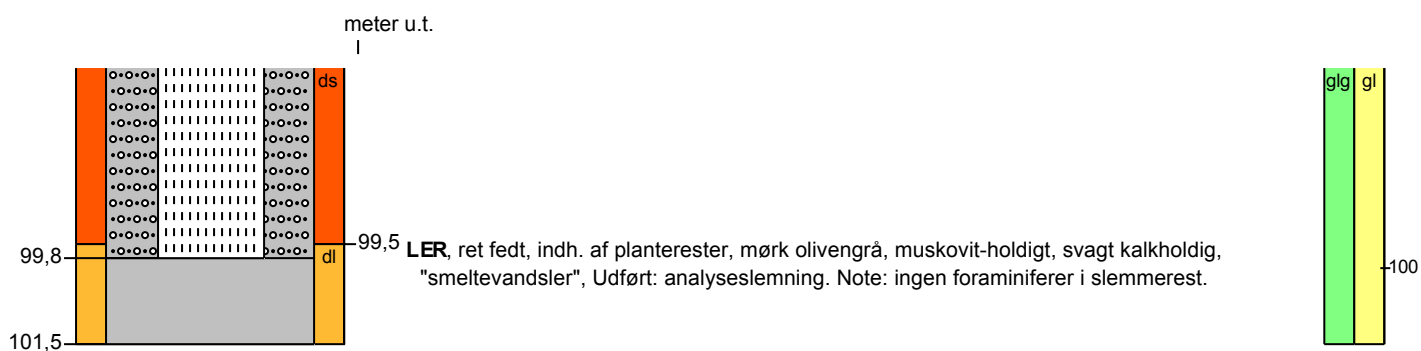

Aflejringsmiljø - Alder (klima-, krono-, litho-, biostratigrafi)

meter u.t.

0 - 0,3 terrigen - postglacial
 0,3 - 101,5 glacigen - glacial