

BORERAPPORT
DGU arkivnr: 122. 1445

Borested : Helle Plantage
6800 Varde
Boring B

Kommune : Varde
Region : Syddanmark

Boringsdato : 8/7 1999

Boringsdybde : 95 meter

Terrænkote : 25 meter o. DNN

Brøndbore : Ribe Brøndboreforretning ApS

MOB-nr : 39414

BB-journr :

BB-bornr : BII-99

Prøver

- modtaget : 28/1 2000 antal : 38

- beskrevet : 31/3 2000 af : IS

- antal gemt : 0

Formål : Vandværksboring

Anvendelse : Vandværksboring

Boremethode : Lufthæve

Kortblad : 1113 ISV

UTM-zone : 32

UTM-koord. : 479903, 6162470

Datum : EUREF89

Koordinatkilde : Rådg. firma

Koordinatmetode : Ortofoto

Indtag 1	Ro-vandstand	Pejledato	Ydelse	Sænkning	Pumpetid
(seneste)	5,59 meter u.t.	8/8 1999	42 m ³ /t	3,35 meter	

Notater : 05-03-15: placering rettet. Koordinatsat ud fra ortofoto okt.12-jan.13 af COWI for NST.

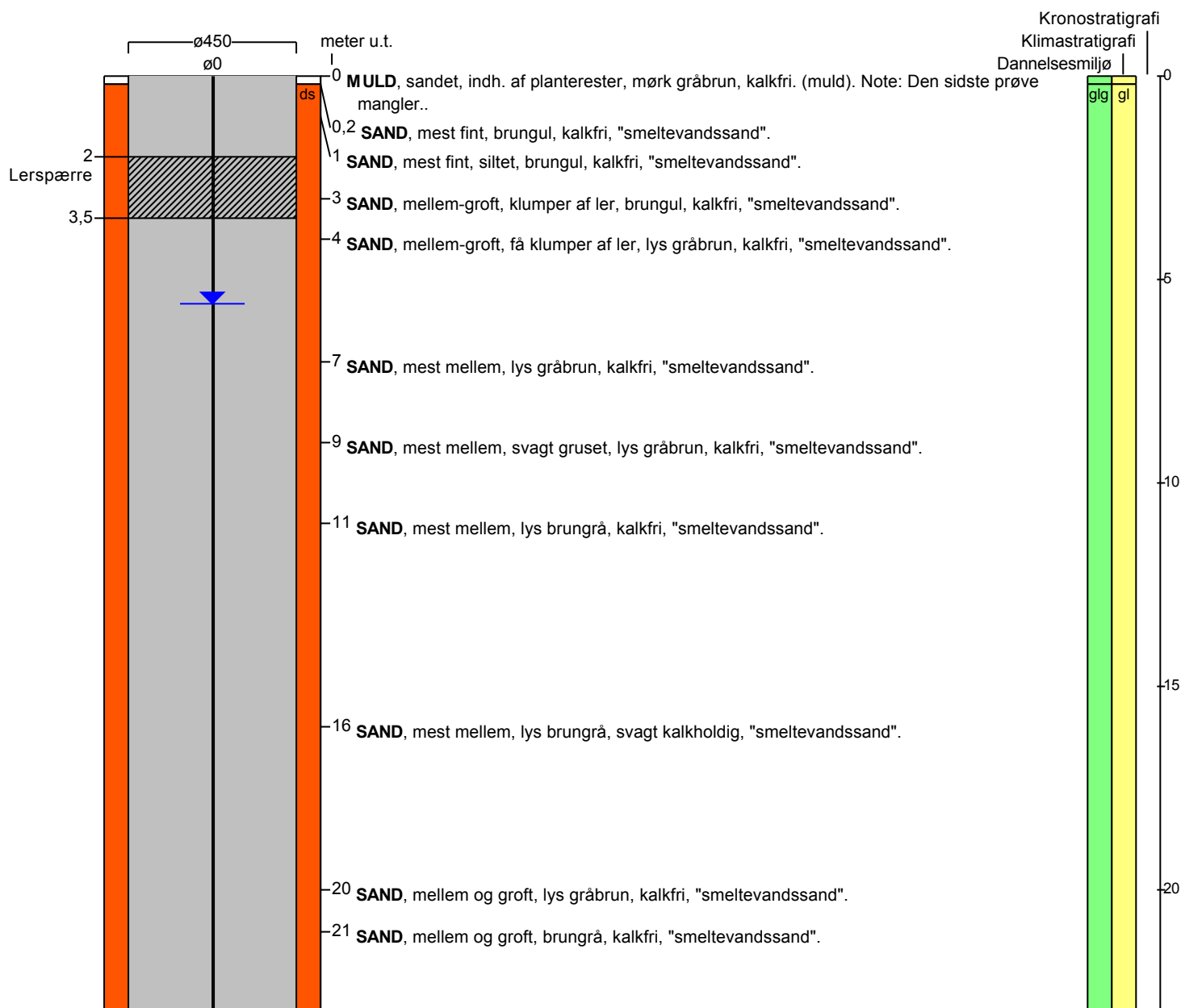

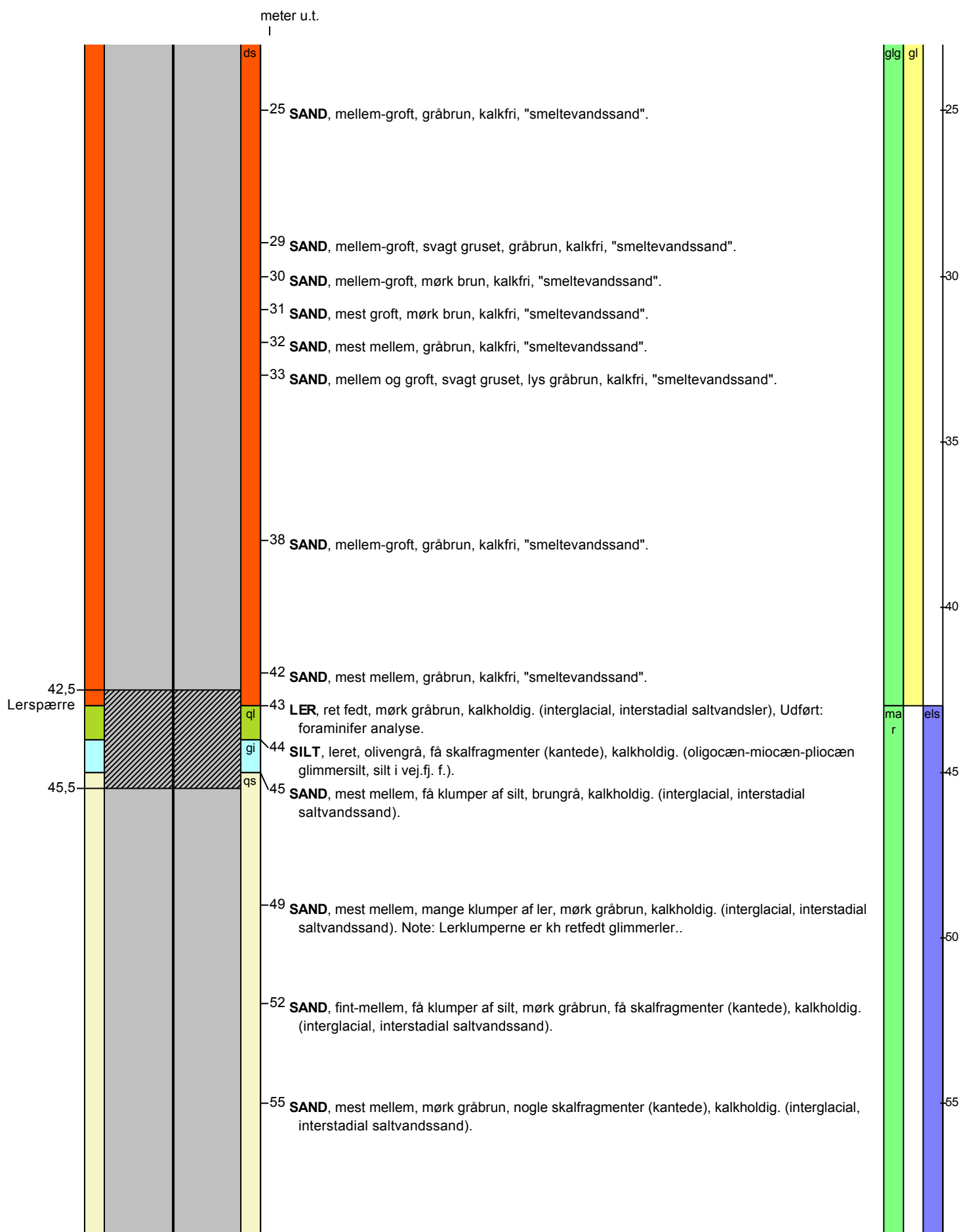
BORERAPPORT
DGU arkivnr: 122. 1445

BORERAPPORT

DGU arkivnr: 122. 1445

meter u.t.

1

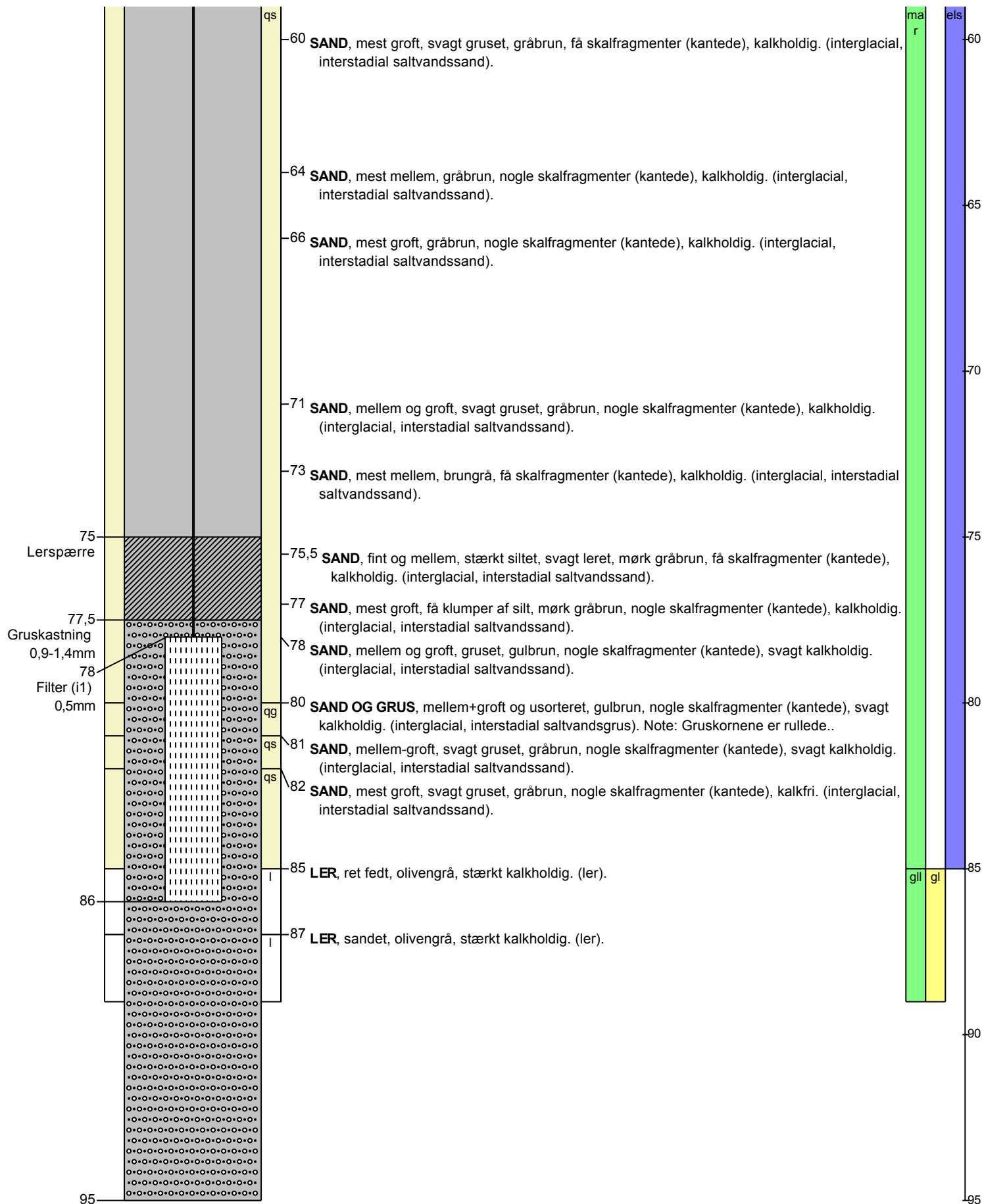

BORERAPPORT

DGU arkivnr: 122. 1445

Aflejringsmiljø - Alder (klima-, krono-, litho-, biostratigrafi)

meter u.t.

0	-	0,2	terrigen - postglacial
0,2	-	43	glacigen - glacial
43	-	85	marin - elster
85	-	89	glaciolakustrin - glacial