

BORERAPPORT

DGU arkivnr: 120. 168

Borested : Oksbøl Vandværk, Strandvejen
6840 Oksbøl

Kommune : Varde
Region : Syddanmark

Boringsdato : 17/12 1998

Boringsdybde : 46 meter

Terrænkote : 13 meter o. DNN

Brøndbore : Glibstrup as
MOB-nr : 34787
BB-journr :
BB-bornr :

Prøver
- **modtaget** : 1/9 1999 **antal** : 10
- **beskrevet** : 22/11 1999 **af** : LFJ
- **antal gemt** : 0

Formål : Vandværksboring
Anvendelse : Vandværksboring
Boremethode : Lufthæve

Kortblad : 1113 IVSV
UTM-zone : 32
UTM-koord. : 453497, 6163854

Datum : WGS84
Koordinatkilde : Amt
Koordinatmetode : GPS

Indtag 1 (seneste)	Ro-vandstand	Pejledato	Ydelse	Sænkning	Pumpetid
	6.1 meter u.t.	17/12 1998	56 m ³ /t	3.9 meter	432 time(r)

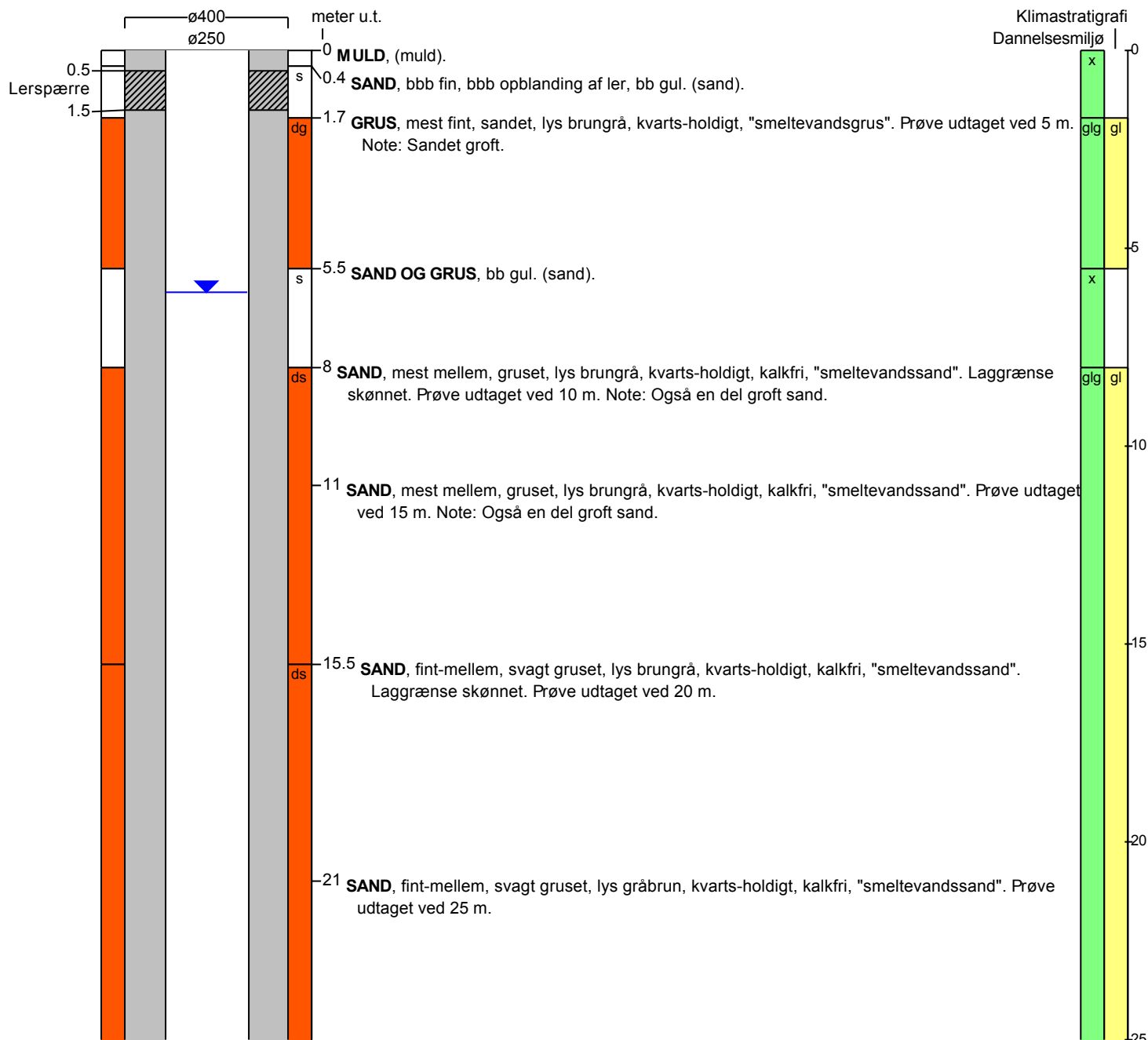

BORERAPPORT

DGU arkivnr: 120. 168

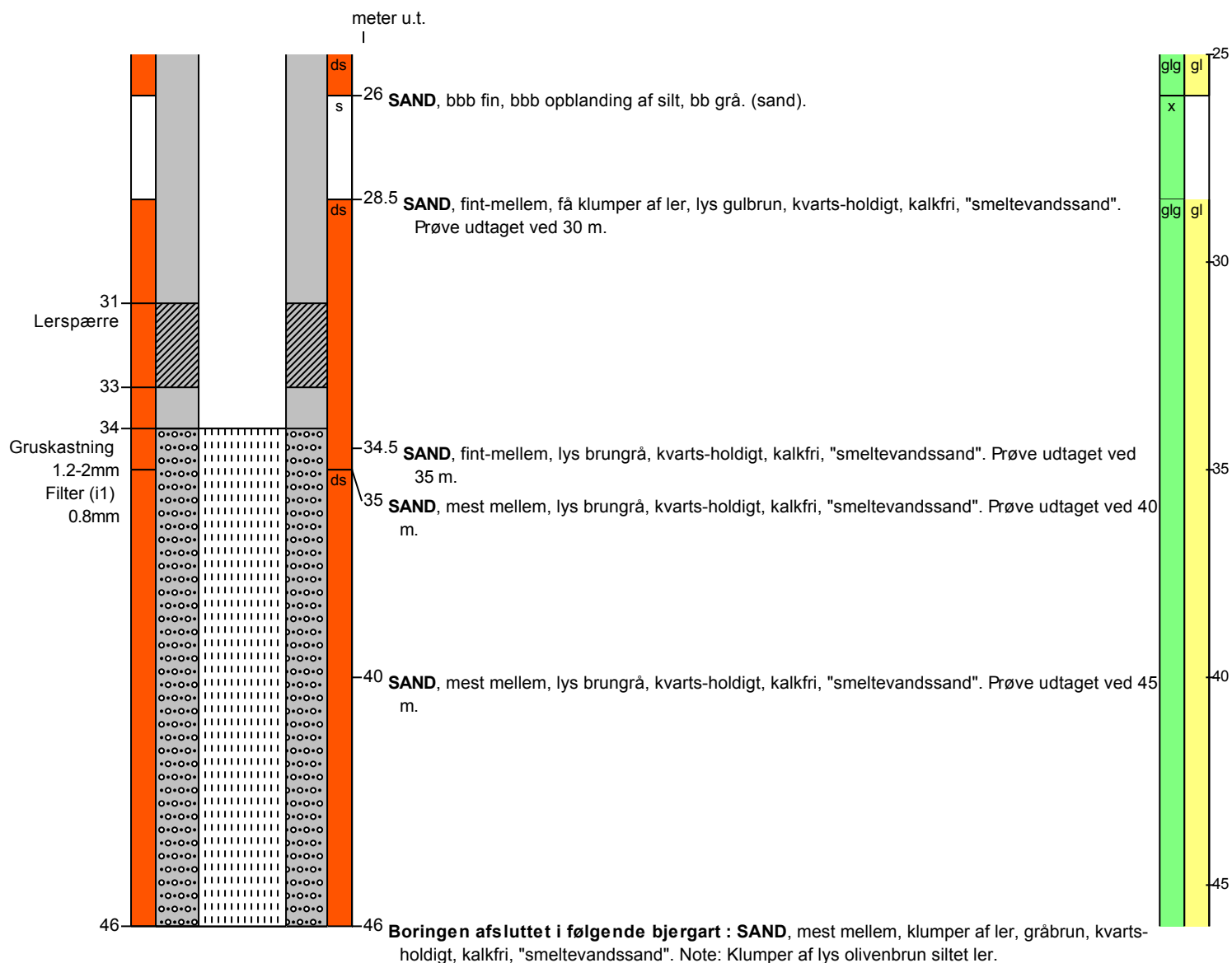

Aflejringsmiljø - Alder (klima-, krono-, litho-, biostratigrafi)

meter u.t.		
0	- 1.7	mangler
1.7	- 5.5	glacigen - glacial
5.5	- 8	mangler
8	- 26	glacigen - glacial
26	- 28.5	mangler
28.5	- 46	glacigen - glacial
46	-	glacigen - glacial