

**BORERAPPORT**
**DGU arkivnr: 155. 755**
**Borested** : Ringe Vandværk, Galgebakke, Espe  
5750 Ringe

**Kommune** : Faaborg-Midtfyn  
**Region** : Syddanmark

**Boringsdato** : 24/8 1988

**Boringsdybde** : 81 meter

**Terrænkote** : 60,53 meter o. DNN

**Brøndbore** : Ribe Brøndboreforretning ApS

**MOB-nr** : 4909

**BB-journr** :

**BB-bornr** :

**Prøver**

- modtaget : 19/10 1988 antal : 35

- beskrevet : 5/12 1988 af : IS

- antal gemt :

**Formål** : Vandforsyningsboring

**Anvendelse** : Vandværksboring

**Boremethode** : Lufthæve

**Kortblad** : 1312 ISV

**UTM-zone** : 32

**UTM-koord.** : 589637, 6119137

**Datum** : EUREF89

**Koordinatkilde** : Rådg. firma

**Koordinatmetode** : Differential GPS

Indtag 1	Ro-vandstand	Pejledato	Ydelse	Sænkning	Pumpetid
(seneste)	20,49 meter u.t.		40 m <sup>3</sup> /t	0,9 meter	7 time(r)
(første)	20,57 meter u.t.	1/1 1901			

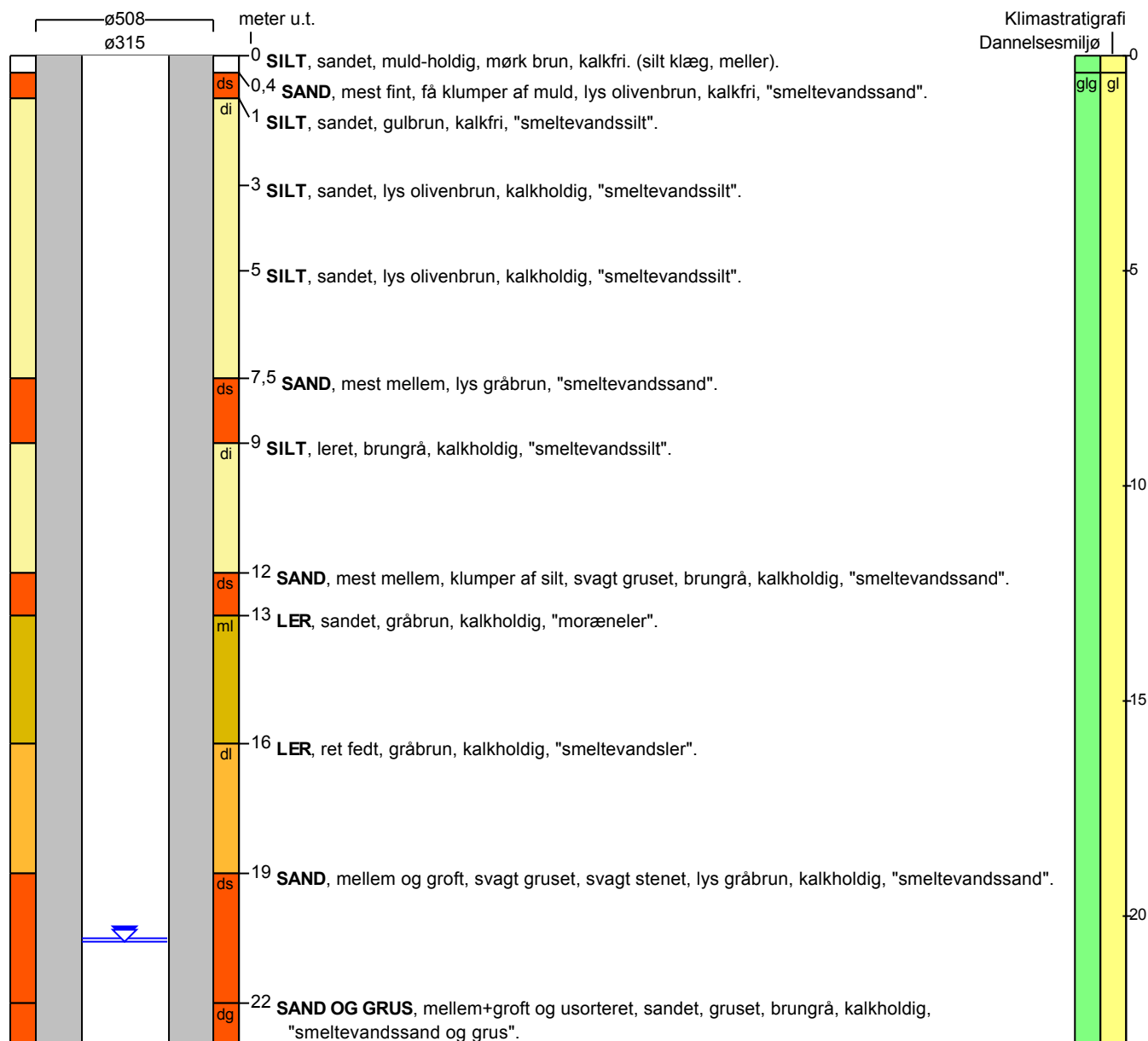
**Notater** : Gruskastning: Lund nr. 6.

# BORERAPPORT

DGU arkivnr: 155. 755

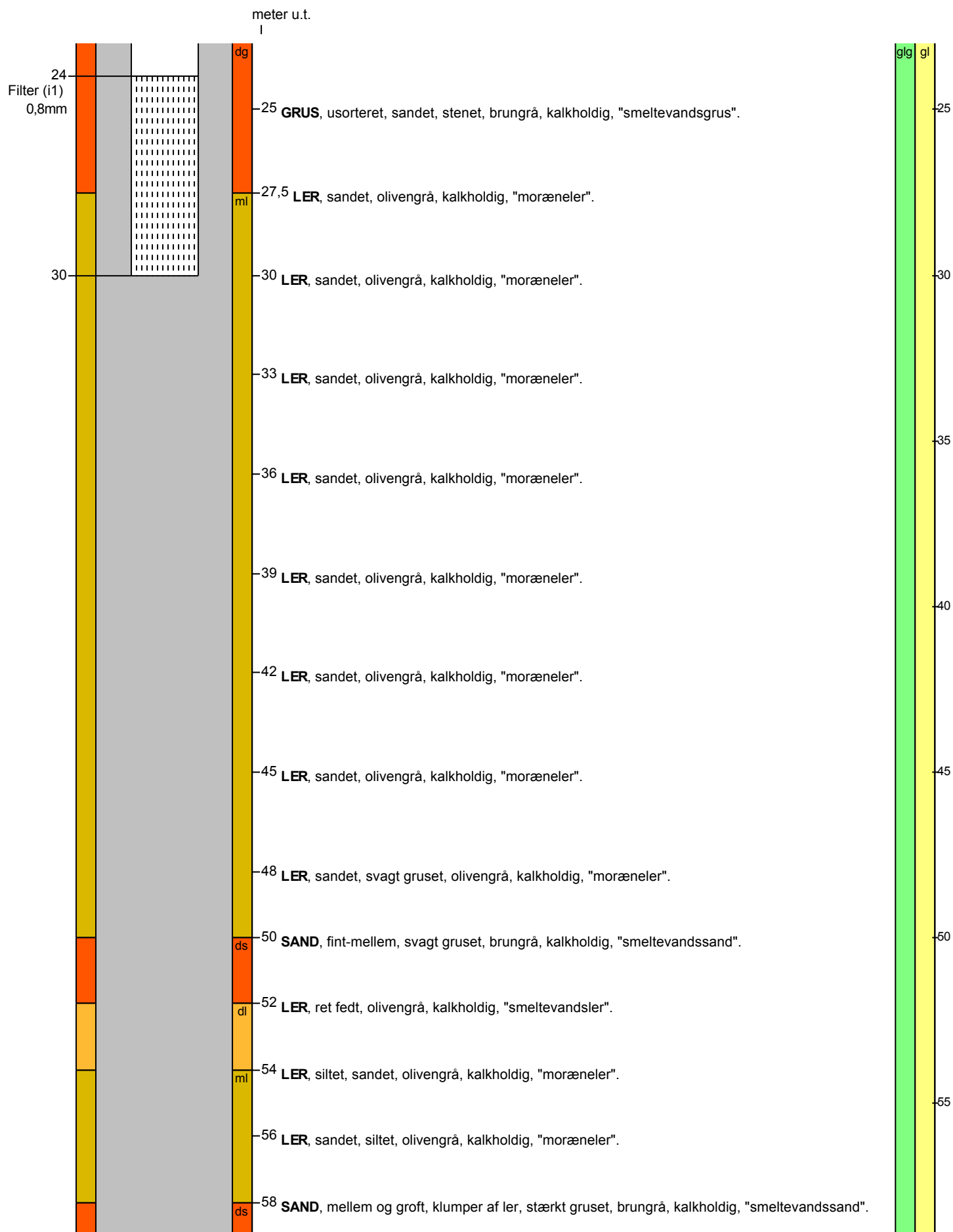

# BORERAPPORT

DGU arkivnr: 155. 755

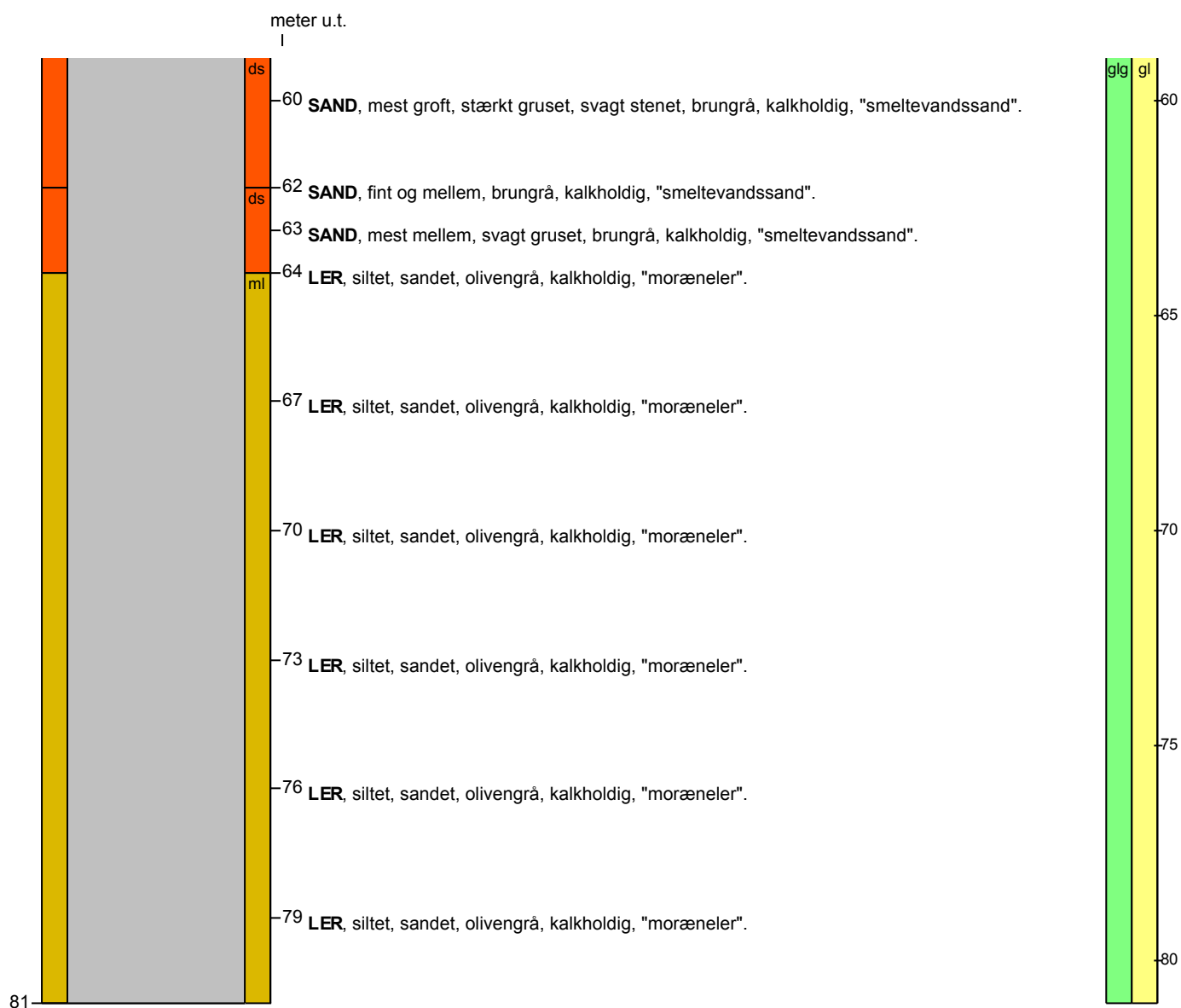

## Aflejringsmiljø - Alder (klima-, krono-, litho-, biostratigrafi)

meter u.t.

0 - 0,4	terrigen - postglacial
0,4 - 81	glacigen - glacial