

BORERAPPORT
DGU arkivnr: 227. 166
Borested : Hjertebjerg Vandværk, Pollerup, Keldby
4780 Stege

Kommune : Vordingborg
Region : Sjælland

Boringsdato : 29/7 1993

Boringsdybde : 41,5 meter

Terrænkote : 4 meter o. DNN

Brøndborer : Næstved Brøndboring Aps

MOB-nr : 14719

BB-journr :

BB-bornr :

Prøver

 - **modtaget** : 10/1 1994 **antal** : 9

 - **beskrevet** : 14/12 1995 **af** : TC/AGR

 - **antal gemt** : 0

Formål : Vandforsyningsboring

Anvendelse : Vandværksboring

Boremethode : Lufthæve

Kortblad : 1512 IISØ

UTM-zone : 32

UTM-koord. : 715122, 6099797

Datum : EUREF89

Koordinatkilde : Amt

Koordinatmetode :

Indtag 1	Ro-vandstand	Pejledato	Ydelse	Sænkning	Pumpetid
(seneste)	-2,9 meter u.t.	4/4 2013	9 m ³ /t	1,1 meter	0,5 time(r)
(første)	2,7 meter u.t.	29/7 1993	27,7 m ³ /t	7,6 meter	96 time(r)
			18 m ³ /t	4,5 meter	0,5 time(r)

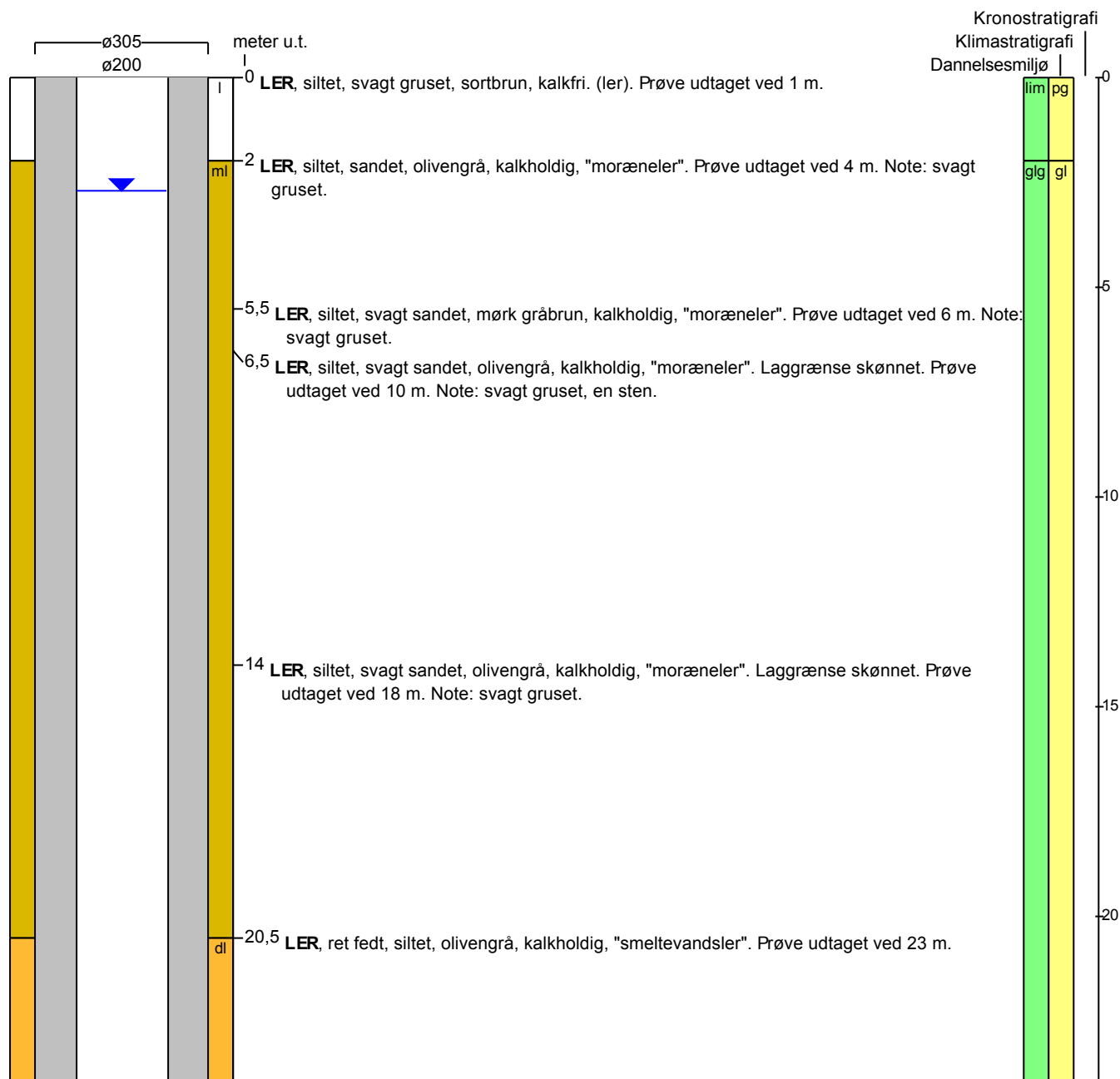

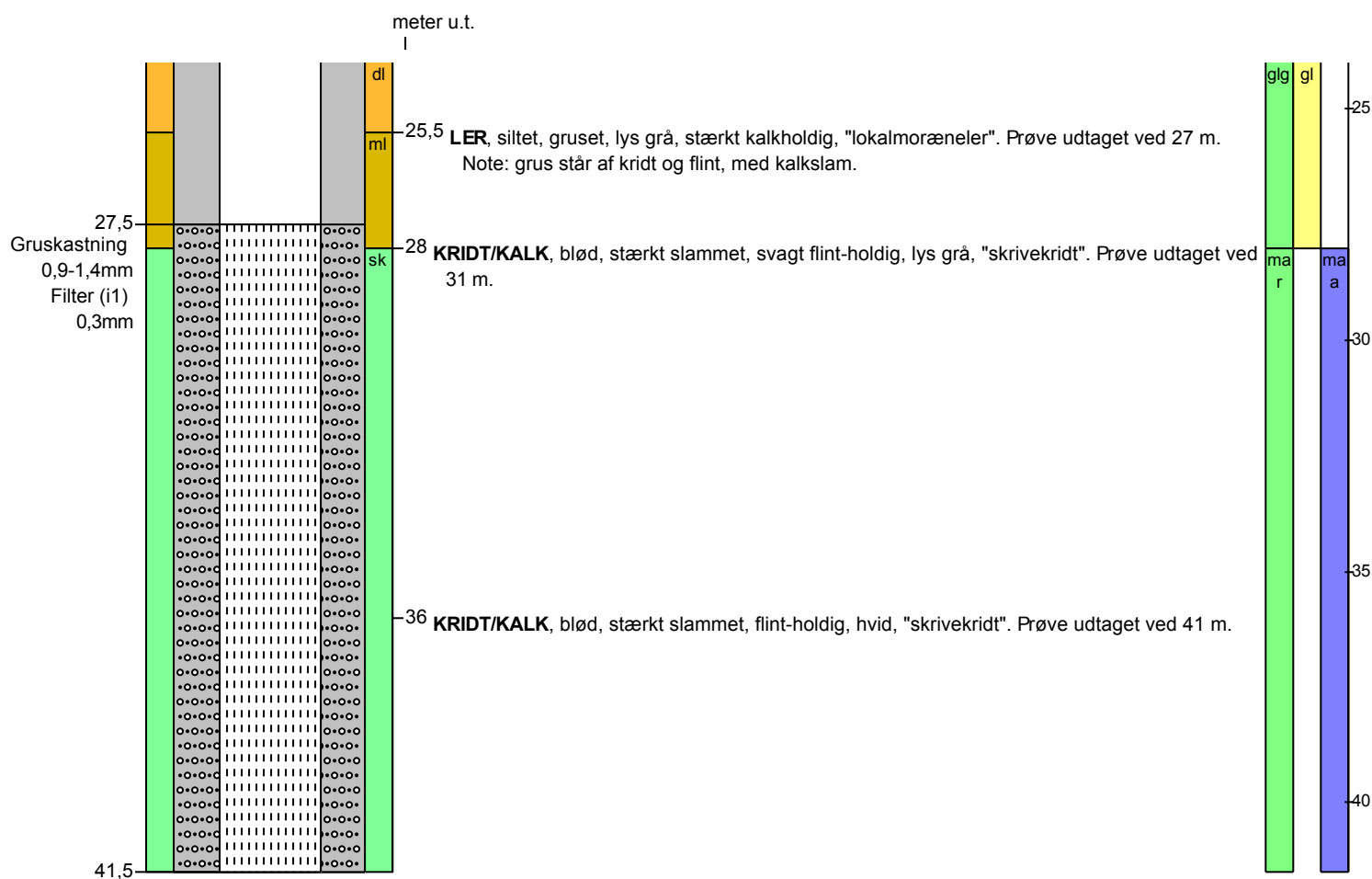
BORERAPPORT
DGU arkivnr: 227. 166

Aflejringsmiljø - Alder (klima-, krono-, litho-, biostratigrafi)

meter u.t.

0 - 2	ant. limnisk - ant. postglacial
2 - 28	glacigen - glacial
28 - 41,5	marin - maastrichtien