

# BORERAPPORT

**DGU arkivnr: 197. 440**

**Borested** : Fårevejle Stationsby Vandværk  
4534 Hørve  
bor. 4

**Kommune** : Odsherred  
**Region** : Sjælland

**Boringsdato** : 1/10 1979

**Boringsdybde** : 43 meter

**Terrænkote** : 0,31 meter u. DNN

**Brøndborer** : Thomas Brøker, Holbæk

**MOB-nr** :

**BB-journr** :

**BB-bornr** :

**Prøver**

- **modtaget** : 9/10 1981 **antal** : 19

- **beskrevet** : 8/10 1992 **af** : PJ

- **antal gemt** :

**Formål** : Vandforsyningsboring

**Anvendelse** : Vandværksboring

**Boremetode** : Tørboring/slagboring

**Kortblad** : 1413 INV

**UTM-zone** : 32

**UTM-koord.** : 654318, 6183460

**Datum** : EUREF89

**Koordinatkilde** : Rådg. firma

**Koordinatmetode** : Differential GPS

Indtag 1	Ro-vandstand	Pejledato	Ydelse	Sænkning	Pumpetid
(seneste)	1,36 meter u.t.	7/10 2020	30 m <sup>3</sup> /t	5,9 meter	24 time(r)
(første)	2,3 meter u.t.	1/10 1979			

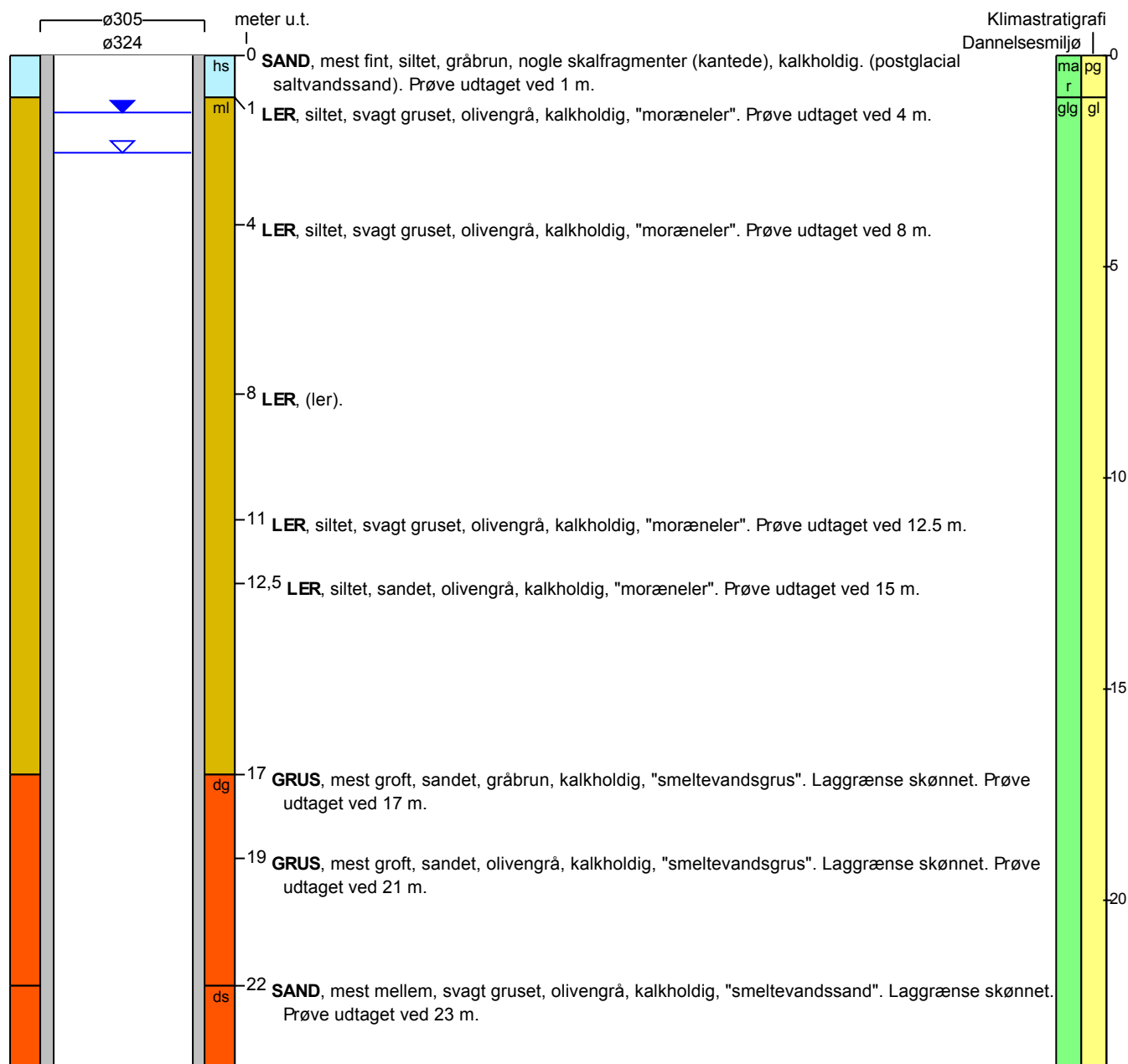

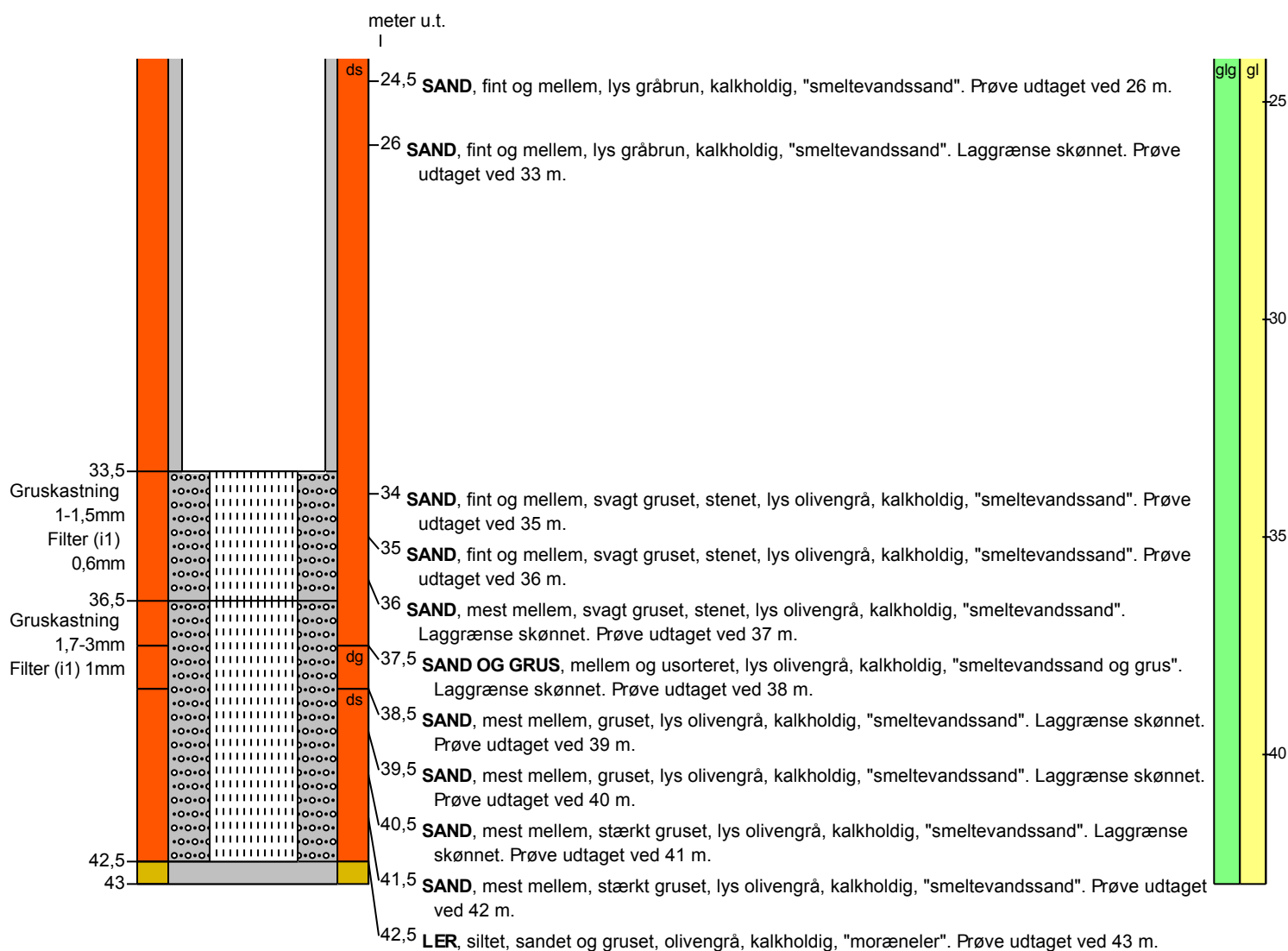
**BORERAPPORT**
**DGU arkivnr: 197. 440**

**Aflejringsmiljø - Alder (klima-, krono-, litho-, biostratigrafi)**

meter u.t.

0 - 1	marin - postglacial
1 - 43	glacigen - glacial