

**BORERAPPORT**
**DGU arkivnr: 33. 874**
**Borested** : Hovholmvej 3, Pandum Mark, Pandum Øster Vandværk  
9240 Nibe

**Kommune** : Aalborg  
**Region** : Nordjylland

**Boringsdato** : 18/12 2002

**Boringsdybde** : 85 meter

**Terrænkote** : 53,8 meter o. DNN

**Brøndborer** : A. Højfeldt A/S

**MOB-nr** :

**BB-journr** :

**BB-bornr** :

**Prøver**

- modtaget :

- beskrevet : 18/12 2002 af : B

- antal gemt : 0

**Formål** : Vandværksboring

**Anvendelse** : Vandværksboring

**Boremethode** : Sugeboring

**Kortblad** : 1216 INV

**UTM-zone** : 32

**UTM-koord.** : 540904, 6310252

**Datum** : ED50

**Koordinatkilde** : Brøndborer

**Koordinatmetode** : KMS digitale kort

Indtag 1 (seneste)	Ro-vandstand	Pejledato	Ydelse	Sænkning	Pumpetid
	21,81 meter u.t.	18/12 2002	20,55 m <sup>3</sup> /t	2,32 meter	24 time(r)

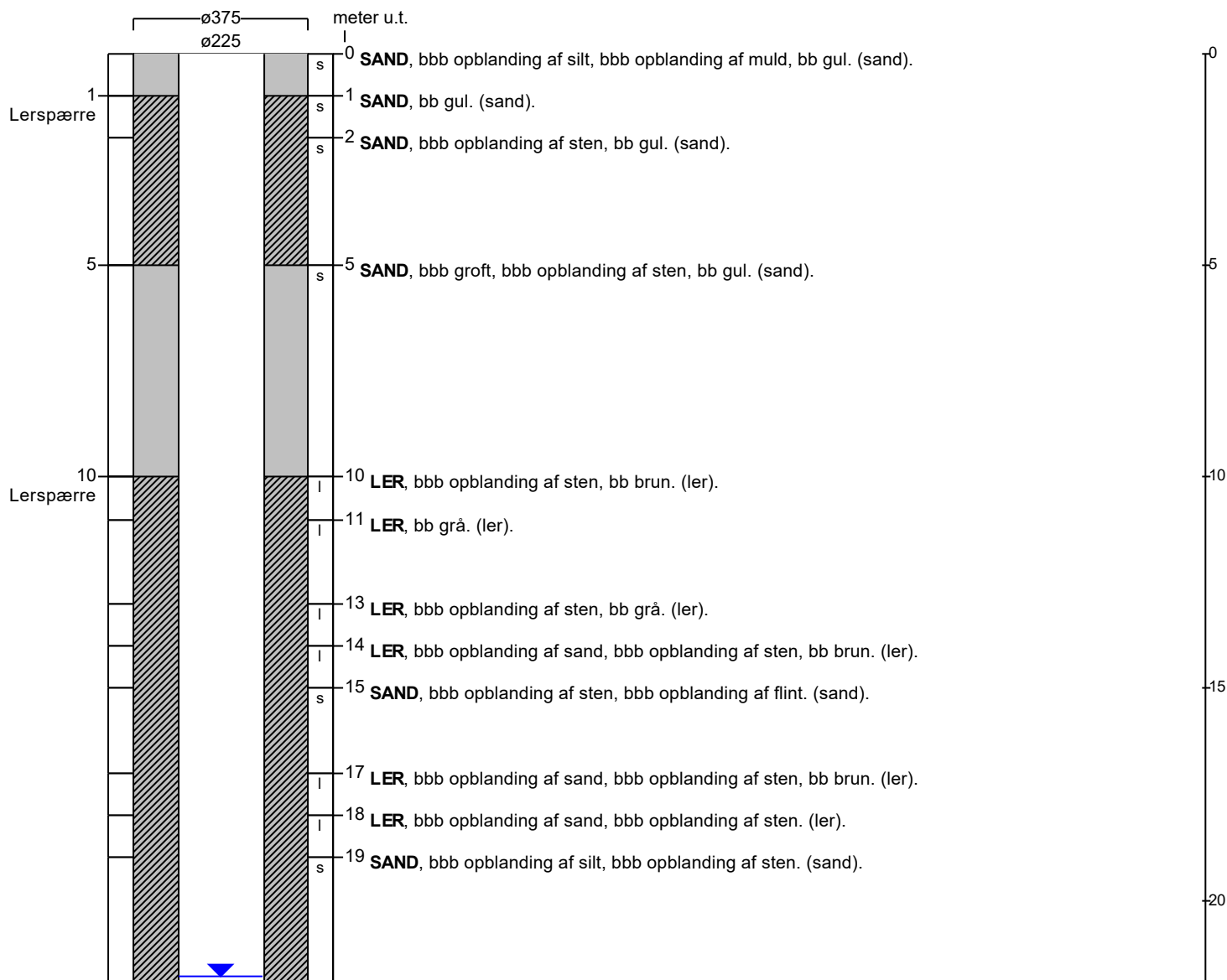
**Tilbagepejling**
**Indtag 1** Tid: 1min Vsp: 22,3m , Tid: 2min Vsp: 22,21m , Tid: 3min Vsp: 22,15m , Tid: 5min Vsp: 22,08m , Tid: 10min Vsp: 21,99m , Tid: 30min Vsp: 21,87m , Tid: 60min Vsp: 21,81m

# BORERAPPORT

DGU arkivnr: 33. 874

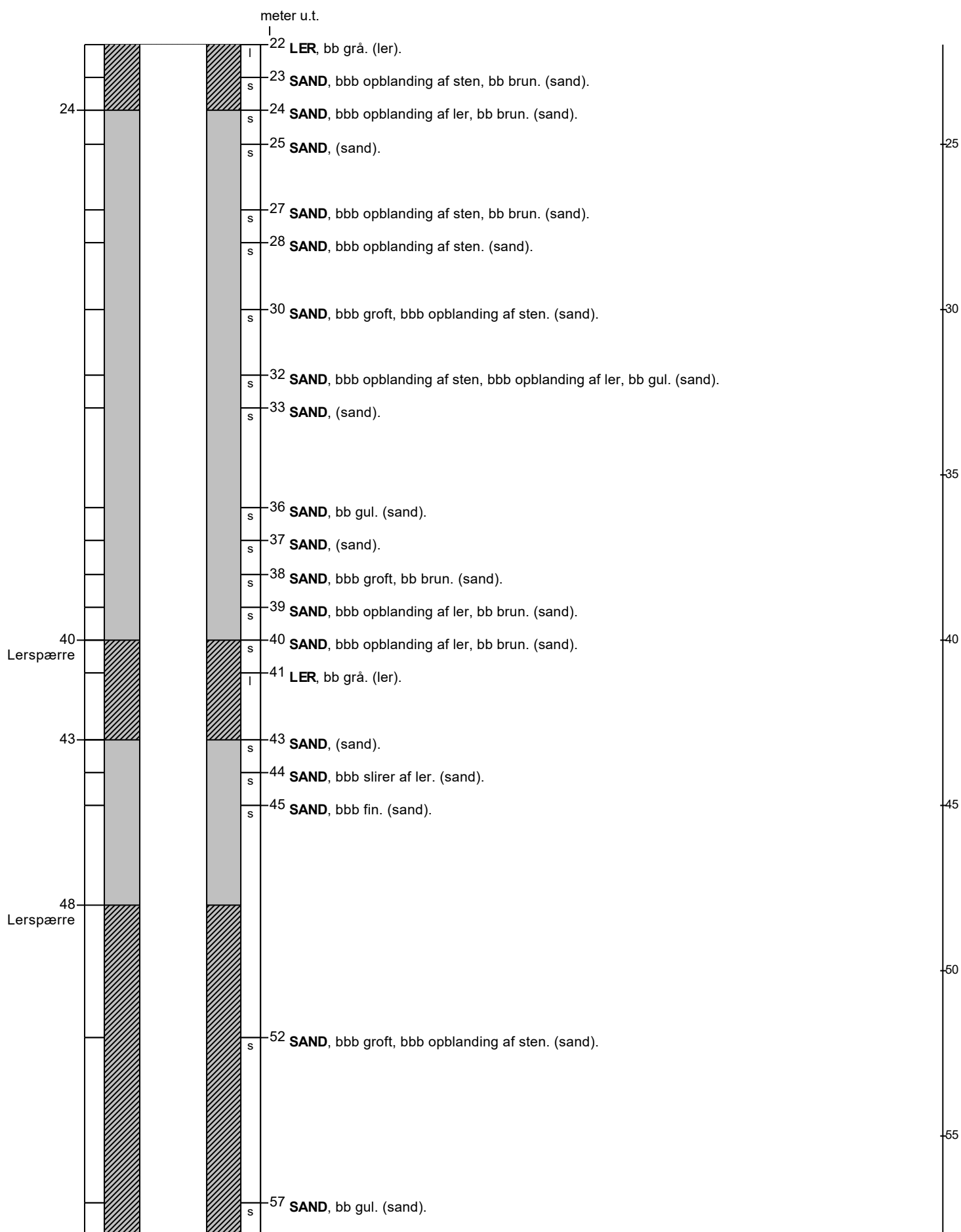

# BORERAPPORT

DGU arkivnr: 33. 874

