

BORERAPPORT

DGU arkivnr: 97. 694

Borested : Tømmerby Vandværk
8653 Them

Kommune : Silkeborg
Region : Midtjylland

Boringsdato : 13/5 1980

Boringsdybde : 57 meter

Terrænkote : 95 meter o. DNN

Børndborer : Bent Kruse, Vinderslev

MOB-nr :

BB-journr :

BB-bornr :

Prøver

- modtaget : 9/3 1984 antal : 12

- beskrevet : 27/6 1984 af : PG

- antal gemt :

Formål : Vandforsyningsboring

Anvendelse : Vandværksboring

Boremethode : Tørborings/slagboring

Kortblad : 1214 ISV

UTM-zone : 32

UTM-koord. : 532782, 6213861

Datum : EUREF89

Koordinatkilde : Amt

Koordinatmetode :

Indtag 1 (seneste)	Ro-vandstand	Pejledato	Ydelse	Sænkning	Pumpetid
	40,7 meter u.t.	13/5 1980	8 m ³ /t	8,5 meter	48 time(r)

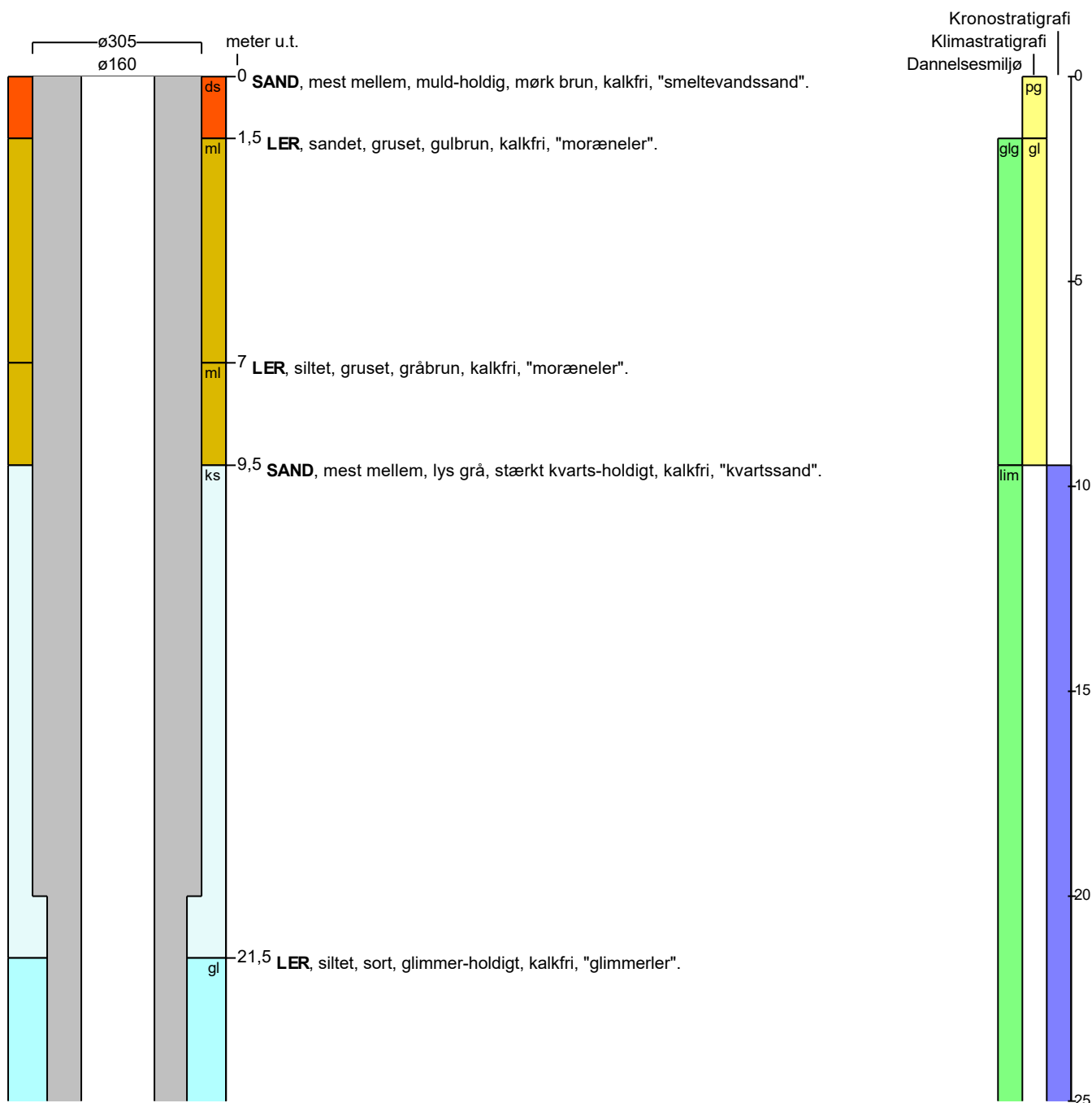

BORERAPPORT

DGU arkivnr: 97. 694

meter u.t.

1

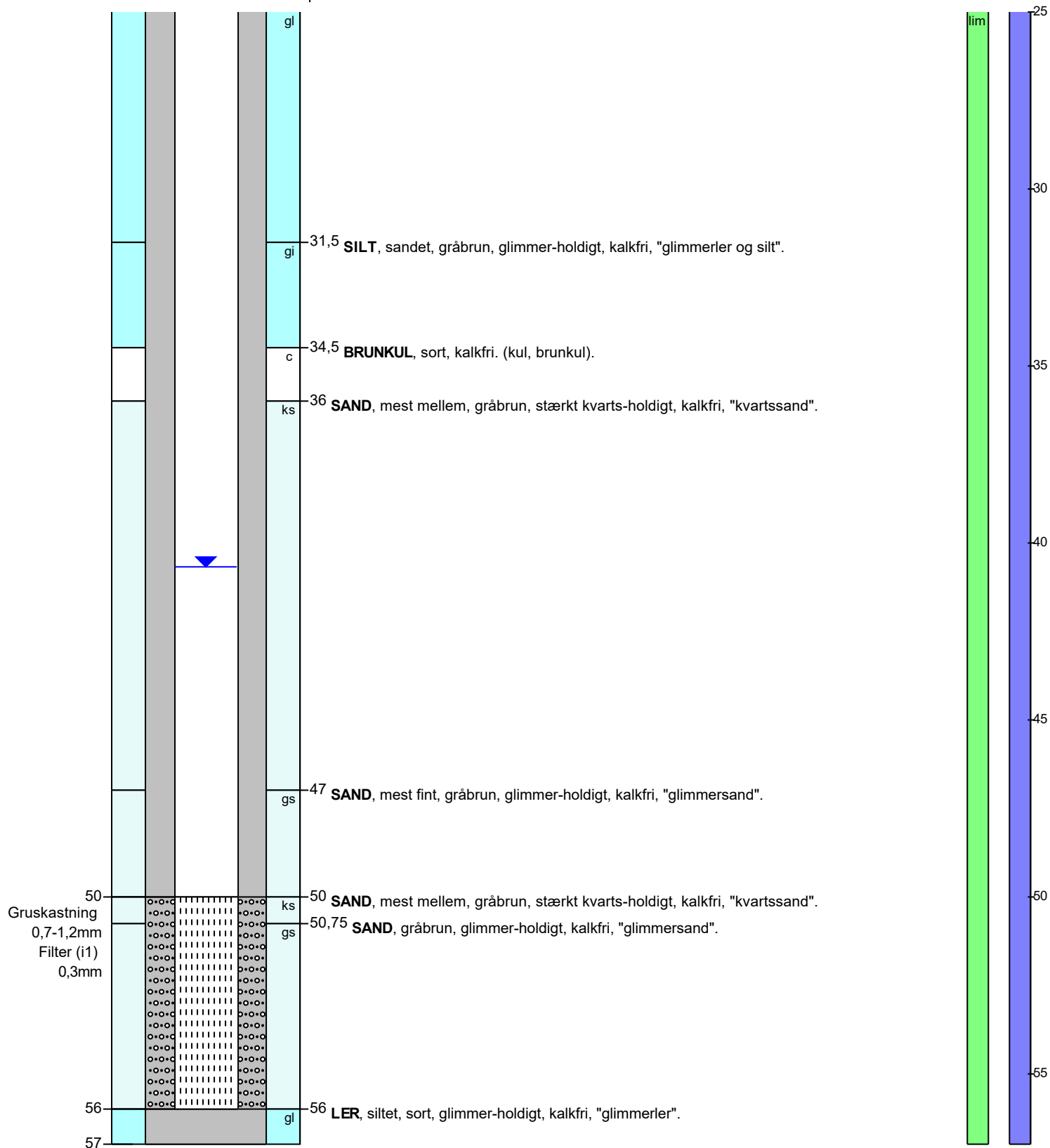

BORERAPPORT

DGU arkivnr: 97. 694

Aflejringsmiljø - Alder (klima-, krono-, litho-, biostratigrafi)

meter u.t.

0	-	1,5	ant. postglacial
1,5	-	9,5	glacigen - glacial
9,5	-	57	limnisk -