

NOTAT

4. AUGUST 2022

JOURNALNUMMER
13.02.01-K08-5-19

SKREVET AF
METTE CREUTZFELDT

Tilsynsnotat og baggrund for tilsyn

Tilsyn den 02-08-2022

Den 02-08-2022 er der fortaget uanmeldt tilsyn af markvandingsboring på Kirkevej 2a, DGU nr. 218.2394. Tilstede ved tilsynet var Anni Juul Jørgensen (Stevns Kommune) og Mette Creutzfeldt (Stevns Kommune).

Baggrund for tilsynet var henvendelse fra grundejere af Kirkevej 2a og Nøddekærvej 2 om manglende vand i deres brønde. Begge grundejere oplyser, at grundvandsspejlet i deres brønde falder, når markvandingsboringen anvendes.

Ved tilsynet var boringen aflåst. Ved telefonisk kontakt med Hans Ingeman blev det aftalt nyt tilsyn den 03-08-2022, hvor Hans Ingemans medarbejder, Arunas, vil komme og låse op til boringen.

Tilsyn den 03-08-2022

Anmeldt tilsyn. Tilstede fra Stevns Kommune var Anni Juul Jørgensen og Mette Creutzfeldt, samt Arunas, som er ansat af Hans Ingemann og som står for bl.a. pejling af boringer.

Ved tilsynet blev boringen pejlet i drift til ca. 3,20 cm fra terræn (4,05m fra top af borerør -0,85m til terræn).

For at beregne ydelsen blev m³-måler aflæst med ti minutters mellemrum:

Kl. 09:05 – 22351,881 m³

Kl. 09:15 – 22353,335 m³

Ydelse= ca. 9 m³/time.

Arunas oplyser, at han ikke ved hvor mange kwh pumpen bruger, men mener at det er i nærheden af 35 kwh.

<DATO SIDE 2>

Billeder fra tilsyn:
Kl. 09:05 - m³-måler



Kl. 09:15 - m³-måler

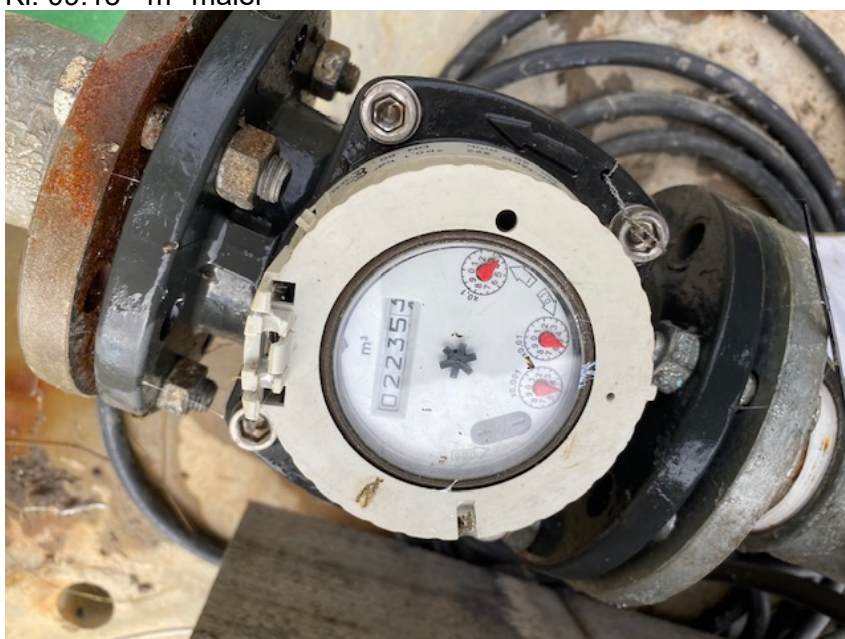

<DATO SIDE 2>

Elmåler kl. 9:11.



Baggrund for tilsyn

Den 27. juli 2022 blev Stevns Kommune kontaktet af grundejere af Kirkevej 6a. Det oplyses, at det normale grundvandsspejl i brønden er mellem 2,3 til 2,5 meter, dog ikke når markvandingsboringen ved Kirkevej 2a er i drift. Grundejer har selv pejlet brønden den 23/7-22 til 4,90 meter (hvilket betyder at der ikke kan pumpes vand op), og da de pejlede den 13/5-21 var den på 2,38 meter. Der har været efterfølgende dialog med grundejere.

Den 28. juli 2022 blev Stevns Kommune ligeledes kontaktet af grundejer af Nøddekærvej 2. Det oplyses, at deres grundvandsspejl i brønden ligger på 2,80-3 meter, dog ikke når nærliggende markvandingsboringer omkring dem er i drift. Det oplyses også, at de den 21/7 skulle tappe vand, da deres pumpe var gået i stå. Da pumpen blev tændt igen, rendte vandet meget langsomt.

Lørdag den 23/7 var der ingen vand i hanen, og pumpen slukkede igen. Brønden blev derfor pejlet, og de kan se, at den er faldet til 5,15 meter. Der har været efterfølgende dialog med grundejer.

På baggrund af henvendelser fra Kirkevej 2a og Nøddekærvej 2, har Stevns Kommune bedt Eurofins om at pejle i de 2 brønde samt i markvandingsboringen.

<DATO SIDE 2>

Pejleresultat fra Eurofins den 29. juli 2022:

Markvandingsboring ved Kirkevej 2a, kl 09:30	3,99 (fra top borerør – rovandspejling) 3,14 (mut)
Kirkevej 6a, kl 09:45	4,38 (mut – rovandspejling)
Nøddekærvej 2, kl. 09:55	4,75 (mut – rovandspejling)