

**BORERAPPORT**
**DGU arkivnr: 218. 2416**
**Borested** : Køgevej 18  
4652 Hårlev

**Kommune** : Stevns  
**Region** : Sjælland

**Boringsdato** : 9/5 2021

**Boringsdybde** : 32 meter

**Terrænkote** : 5,22 meter o. DNN

**Brøndborer** : Oles Smedeforretning

**MOB-nr** :

**BB-journr** :

**BB-bornr** :

**Prøver**

- modtaget : 8/6 2021 antal : 8

- beskrevet : 28/9 2021 af : HJG

- antal gemt : 0

**Formål** : Markvanding/gartneri

**Anvendelse** :

**Boremethode** : Lufthæve

**Kortblad** : 1512 INV

**UTM-zone** : 32

**UTM-koord.** : 705989, 6139746

**Datum** : WGS84

**Koordinatkilde** : Brøndborer

**Koordinatmetode** : GPS

Indtag 1 (seneste)	Ro-vandstand	Pejledato	Ydelse	Sænkning	Pumpetid
	5,81 meter u.t.	9/5 2021	10 m <sup>3</sup> /t	0,12 meter	1 time(r)
			31 m <sup>3</sup> /t	0,37 meter	24 time(r)
			15 m <sup>3</sup> /t	0,18 meter	1 time(r)

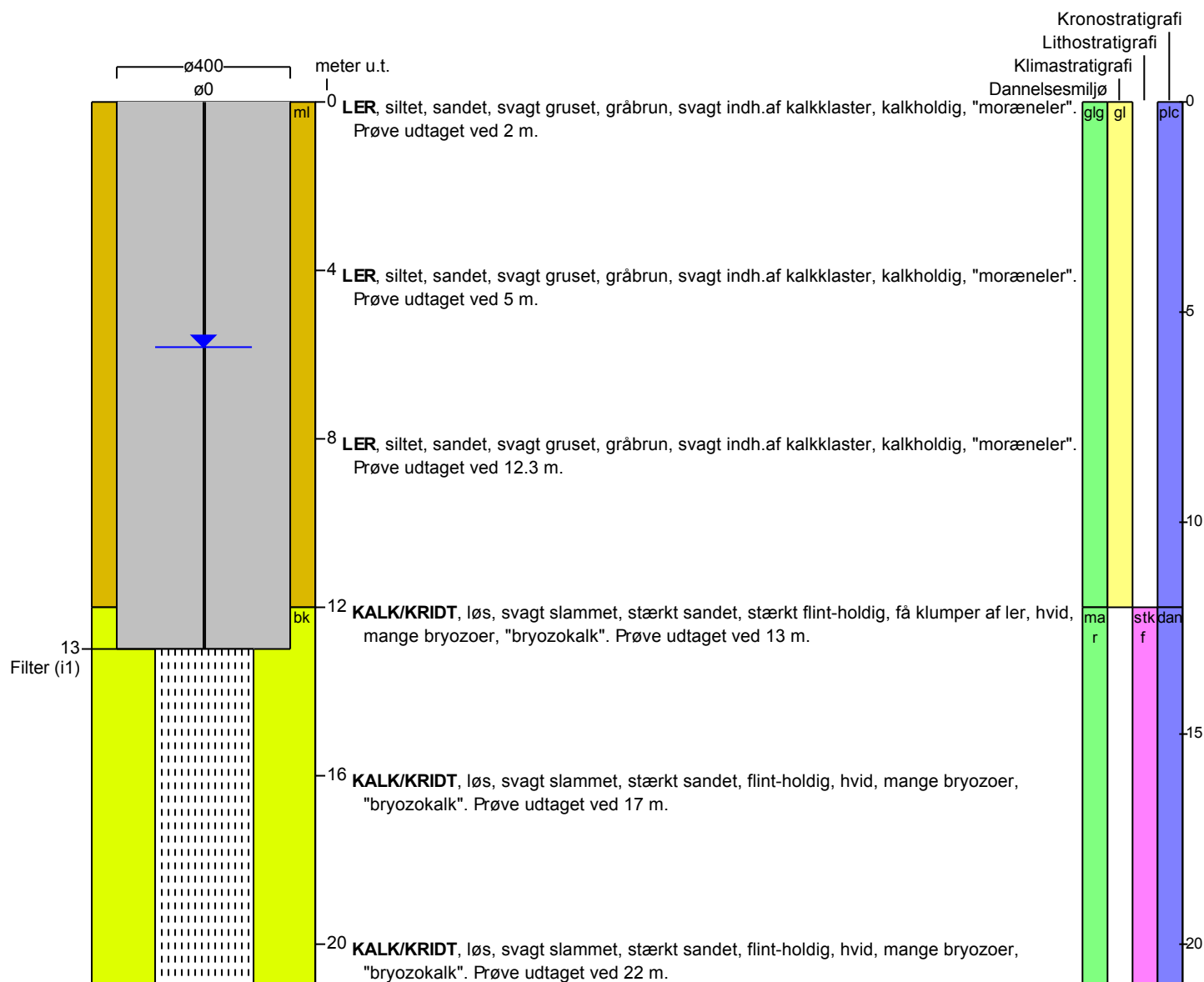
**Tilbagepejling**
**Indtag 1** Tid: 0min Vsp: 5,81m , Tid: 3min Vsp: 5,93m , Tid: 10min Vsp: 5,86m , Tid: 30min Vsp: 5,81m

# BORERAPPORT

DGU arkivnr: 218. 2416

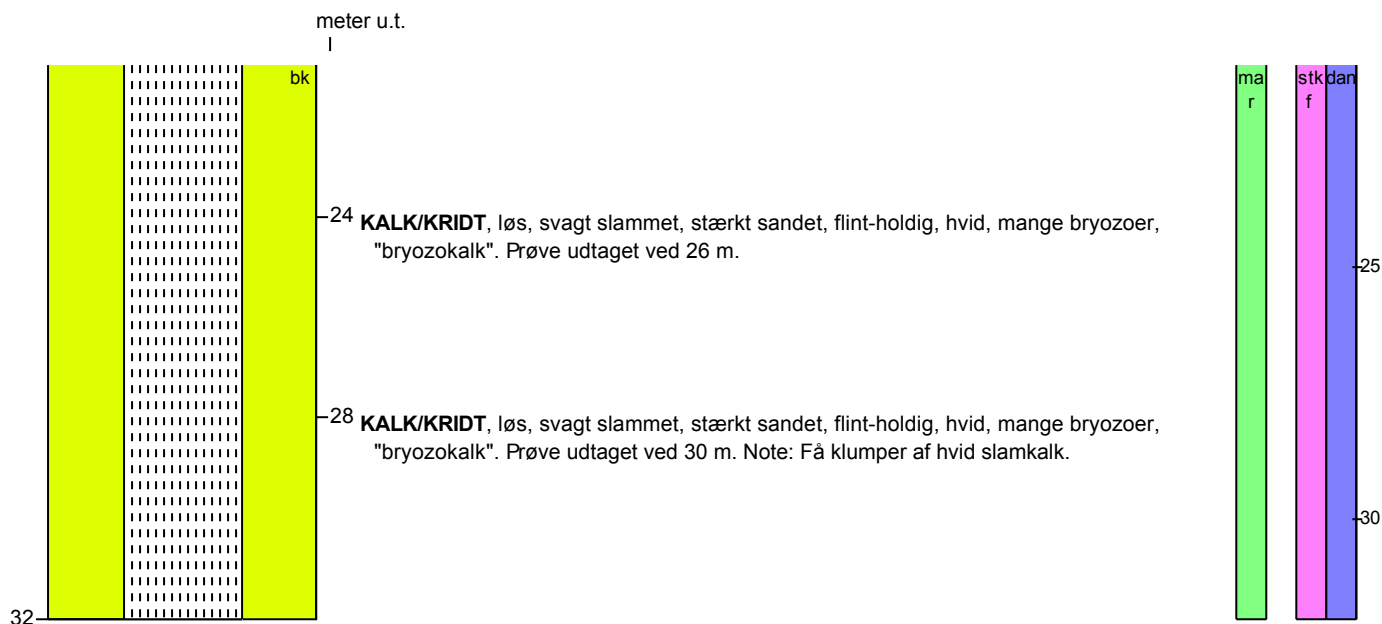

## Aflejringsmiljø - Alder (klima-, krono-, litho-, biostratigrafi)

meter u.t.		
0	- 12	glacigen - glacial - pleistocæn
12	- 32	marin - danien (Stevns Klint Formation)