

BORERAPPORT

DGU arkivnr: 91. 41

Borested : Øervej, Øerne, matr.nr.2ay,Skovgårde,Ebeltoft jorder
8400 Ebeltoft
Bor. 2. Erstatte 91.15

Kommune : Syddjurs
Region : Midtjylland

Boringsdato : 1/10 1979

Boringsdybde : 70 meter

Terrænkote : 25 meter o. DNN

Brøndbore : Aqua Teknik

MOB-nr : 2231

BB-journr :

BB-bornr :

Prøver

- modtaget : 23/1 1980 antal : 12

- beskrevet : 10/1 1989 af : G

- antal gemt :

Formål : Vandforsyningsboring

Anvendelse : Vandværksboring

Boremethode : Tørboring/slagboring

Kortblad : 1314 INØ

UTM-zone : 32

UTM-koord. : 604829, 6225420

Datum : EUREF89

Koordinatkilde : Rådg. firma

Koordinatmethode : Ortofoto

Indtag 1	Ro-vandstand	Pejledato	Ydelse	Sænkning	Pumpetid
(seneste)	31,6 meter u.m.	24/1 2019	9,6 m ³ /t	16 meter	
(første)	24,5 meter u.t.	1/10 1979			

Notater : Gruskastning: Lund nr.2 56-60m.u.t., Lund 6 60-62m.u.t., Lund 5 62-68 m.u.t. - 160mm PVC-forerør 53.5-60.0m.u.t. erstatter bor. 41.15 05-03-15: placering rettet. Koordinatsat ud fra ortofoto okt.12-jan.13 af COWI for NST.

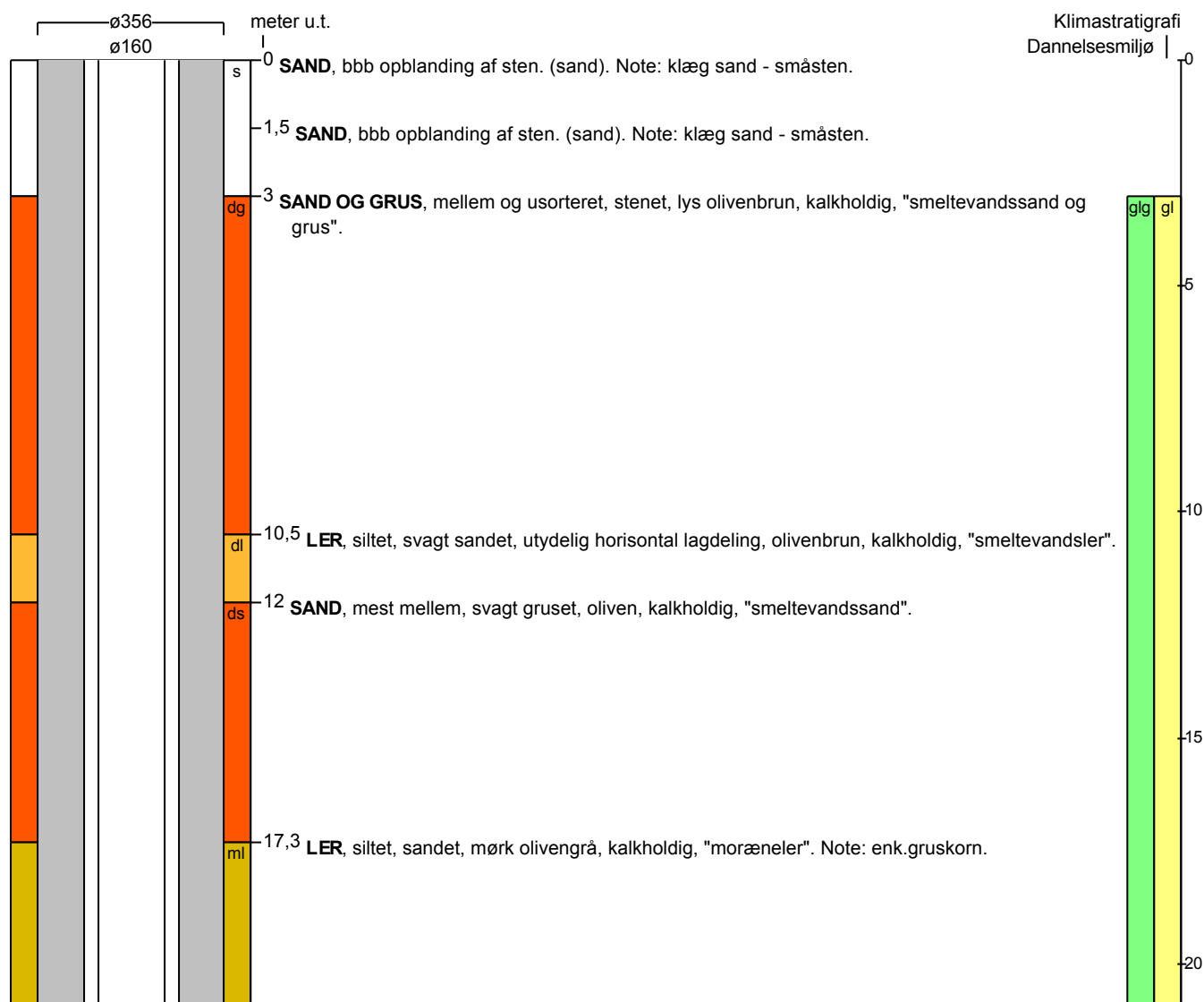

BORERAPPORT

DGU arkivnr: 91. 41

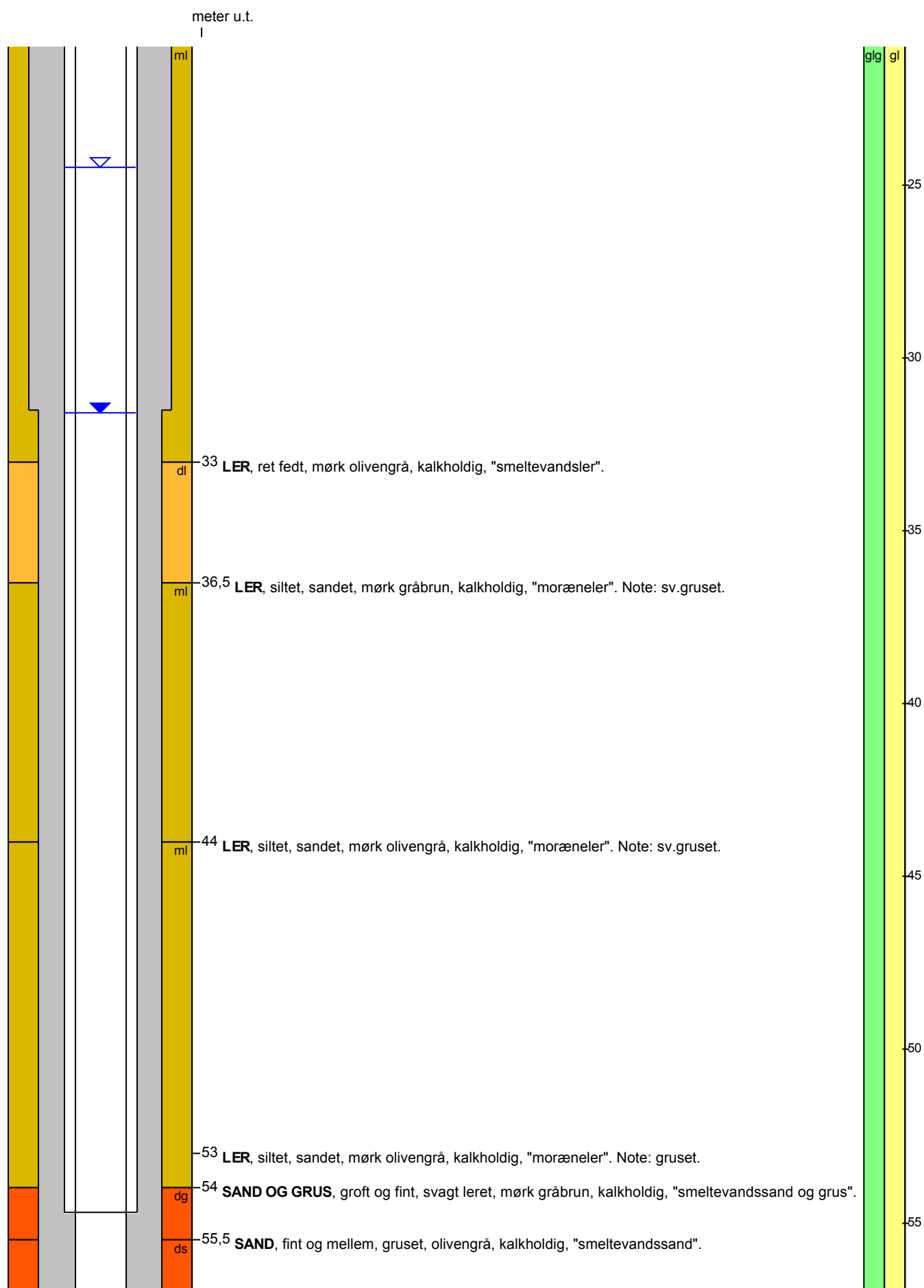

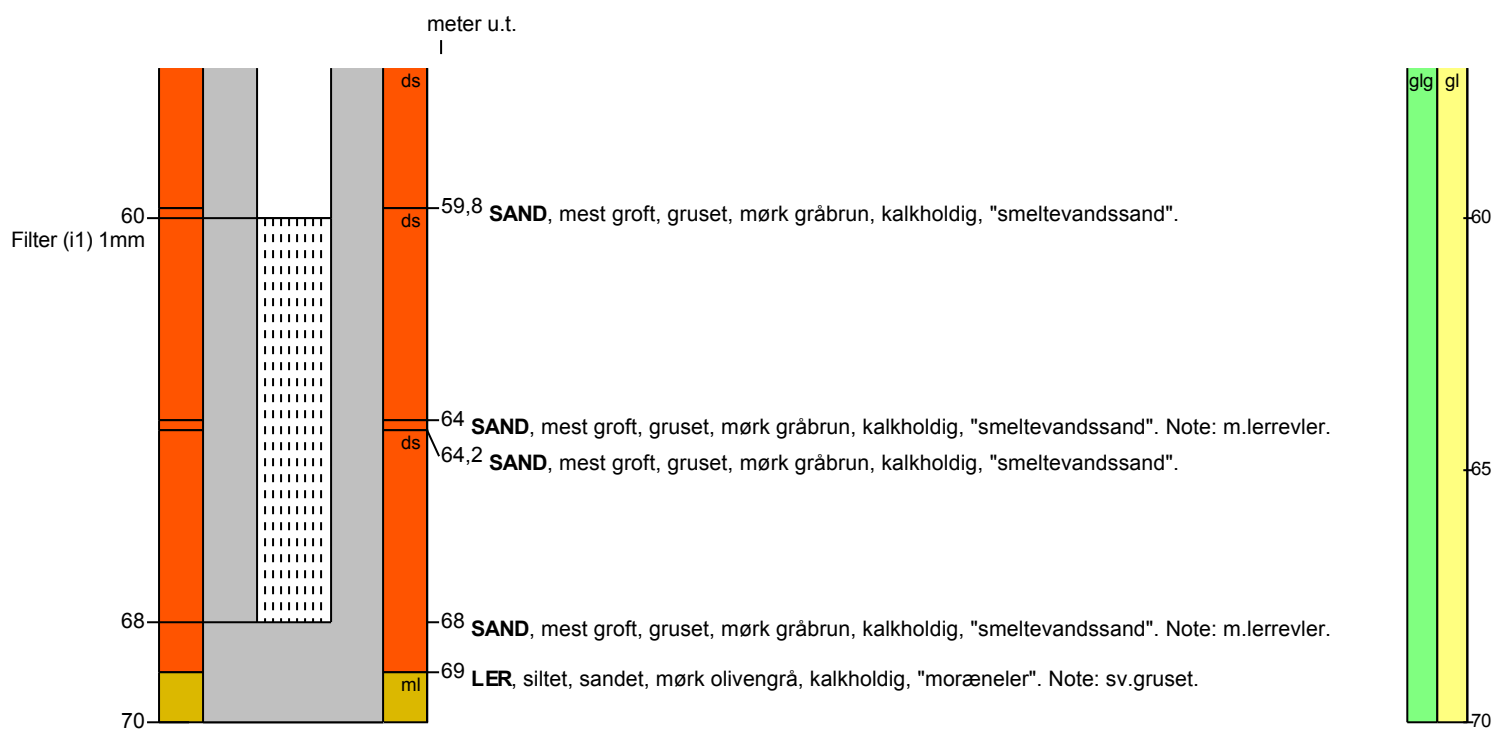

Aflejringsmiljø - Alder (klima-, krono-, litho-, biostratigrafi)

meter u.t.

0 - 3

3 - 70 glacigen - glacial