

**BORERAPPORT**
**DGU arkivnr: 155. 1662**
**Borested** : Lombjergevej 22  
5750 Ringe

**Kommune** : Faaborg-Midtfyn  
**Region** : Syddanmark

**Boringsdato** : 9/7 2010

**Boringsdybde** : 39 meter

**Terrænkote** : 64,74 meter o. DNN

**Brøndborer** : Ribe Brøndborerforretning ApS

**Prøver**
**MOB-nr** :

- modtaget : 16/11 2010 antal : 11

**BB-journr** :

- beskrevet : 23/8 2011 af : ELL/HJG

**BB-bornr** :

- antal gemt : 0

**Formål** : Monitorering/kontrol

**Kortblad** : 1312 ISV

**Datum** : EUREF89

**Anvendelse** : Vandværksboring

**UTM-zone** : 32

**Koordinatkilde** : Rådg. firma

**Boremethode** : Lufthæve

**UTM-koord.** : 595021, 6121471

**Koordinatmetode** : Differential GPS

Indtag 1	Ro-vandstand	Pejledato	Ydelse	Sænkning	Pumpetid
(seneste) (første)	ikke indtastet 4,48 meter u.t.	18/12 2012			

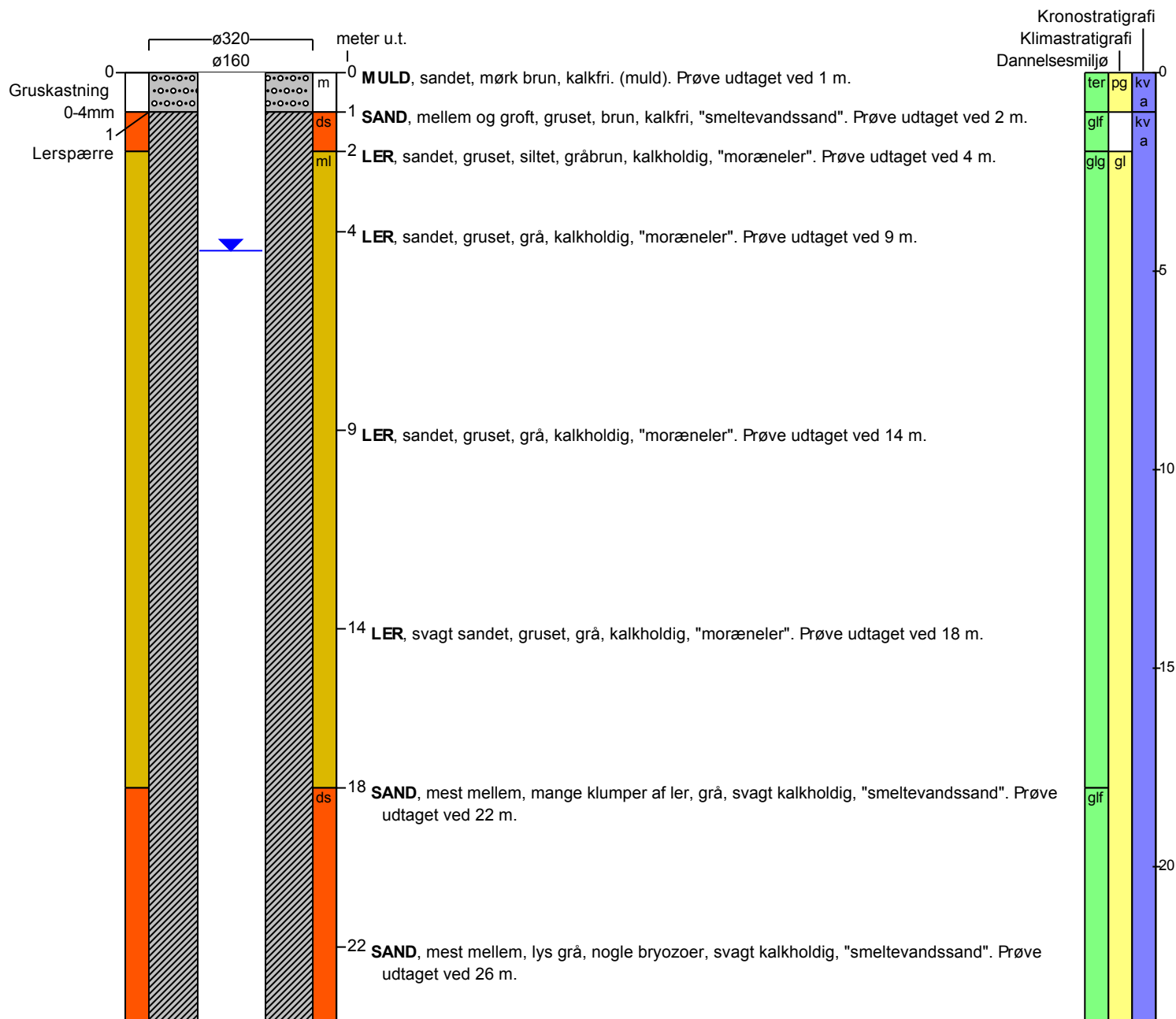

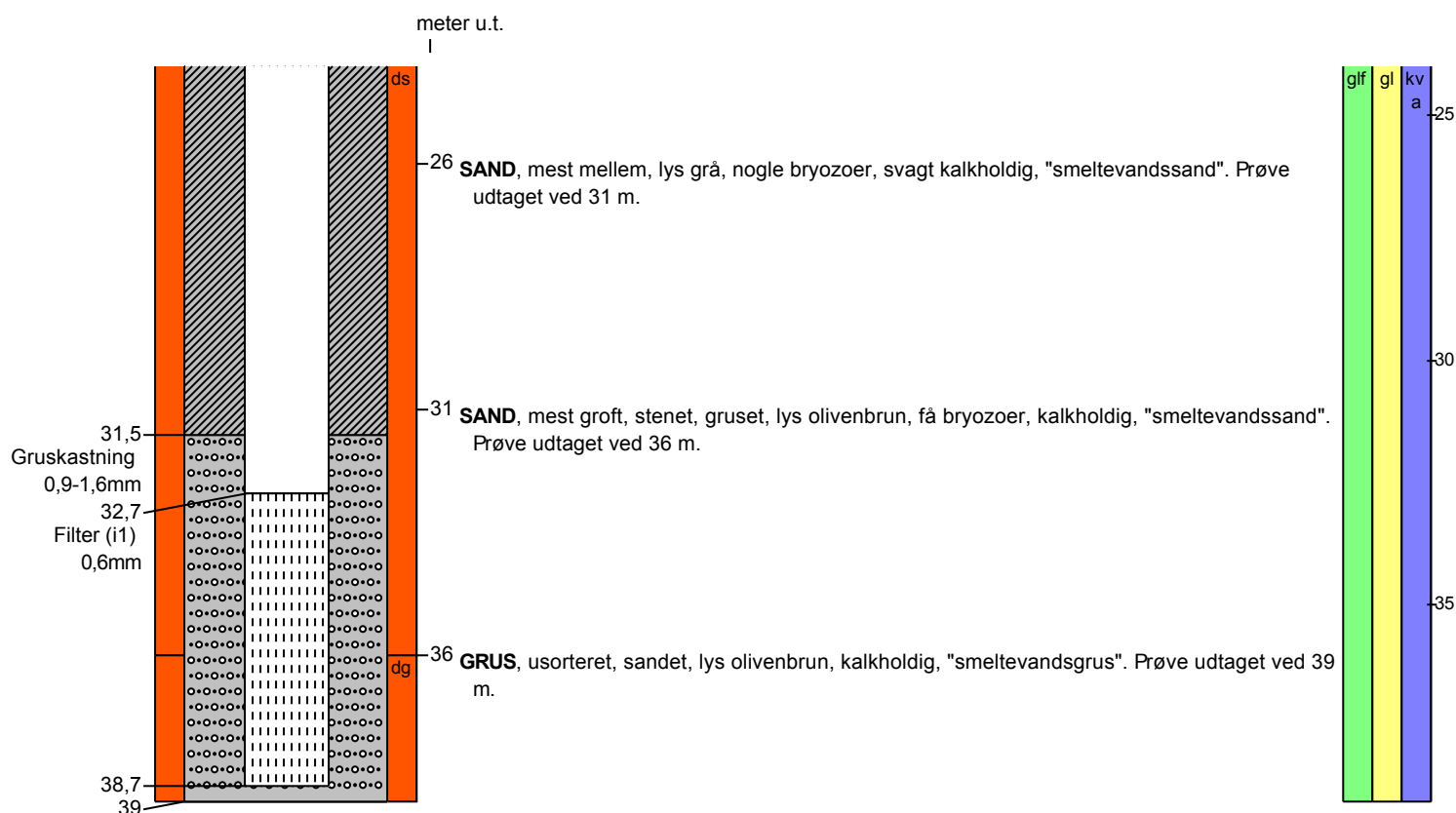
**BORERAPPORT**
**DGU arkivnr: 155. 1662**

**Aflejringsmiljø - Alder (klima-, krono-, litho-, biostratigrafi)**

meter u.t.		
0	- 1	terrigen - postglacial - kvartær/holocæn
1	- 2	glaciofluvial - kvartær
2	- 18	glacigen - glacial - kvartær
18	- 39	glaciofluvial - glacial - kvartær