



GEUS

## BRONDBORER-BORERAPPORT

DGU arkivnr: 199.1624

Lokal nr:

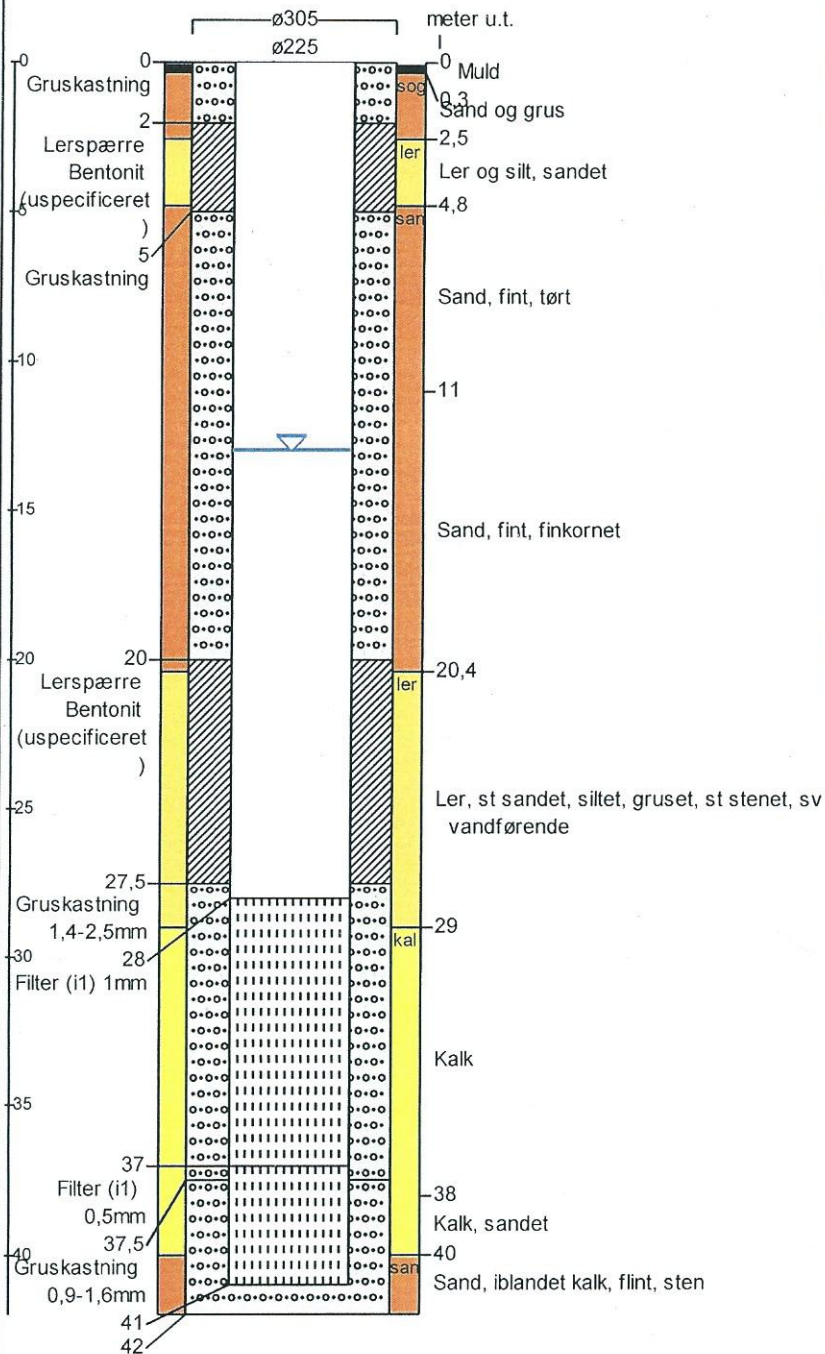
**Rekvirent** : Lønager Vandværk I/S**Borested** : Solsikkevej  
Erstatningsboring for 199.971**Kommune** : Roskilde**UTM-koordinat** : 694157, 6184825, zone 32**Boringsdato** : 28/8 2006**Brøndborer** : GEO**BB-journalnr** : 28838**Formål** : Vandforsyningsboring**Boremethode** : Tørboring/slagboring**Dimension** : 305 mm til 42 m**Udbygning** :

0-28 m: 225mm peh, Gevind med O-ring

28-37 m: 225mm peh, Gevind

37-41 m: 225mm peh, Gevind

**Vandstand og Ydelse** :

Vandstand i ro 13 meter u.t. 27/4 2006

15 m<sup>3</sup>/t ved 5,41 m. sænkning efter 4 time(r)**BB Firma** : GEO**Adresse** : Maglebjergvej 1, 2800 Kgs. Lyngby**Telefon** : 4588 4444**Fax** :**E-mail** : geo@geo.dk