

BORERAPPORT
DGU arkivnr: 199. 971
Borested : Lønager Vandværk I/S, Solsikkevej 38, boring 2,
4040 Jyllinge

Kommune : Roskilde
Region : Sjælland

Boringsdato : 15/5 1985

Boringsdybde : 42,5 meter

Terrænkote : 11 meter o. DNN

Brøndborer : Egon Christiansen & Søn, Hillerød

MOB-nr :

BB-journr :

BB-bornr :

Prøver

- modtaget : 6/9 1985 antal : 8

- beskrevet : 30/7 1986 af : IS/BS

- antal gemt :

Formål : Vandforsyningsboring

Kortblad : 1513 IVNØ

Datum : EUREF89

Anvendelse : Vandværksboring

UTM-zone : 32

Koordinatkilde : Kommune

Boremethode : Tørboring/slagboring

UTM-koord. : 694177, 6184828

Koordinatmetode :

Indtag 1	Ro-vandstand	Pejledato	Ydelse	Sænkning	Pumpetid
(seneste)	12,15 meter u.t.		25,6 m ³ /t	9,5 meter	24 time(r)
(første)	12,2 meter u.t.	1/1 2000			

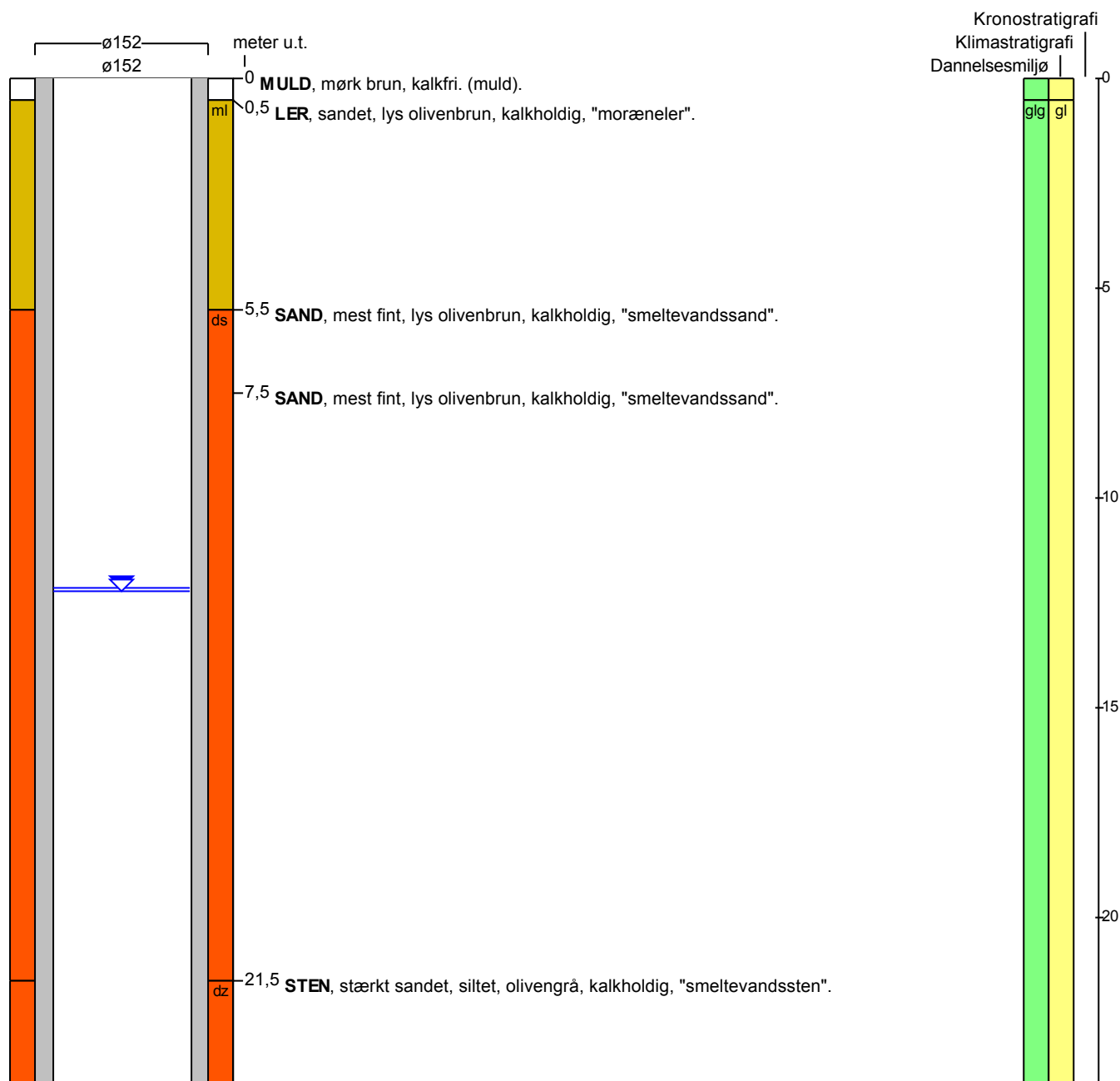

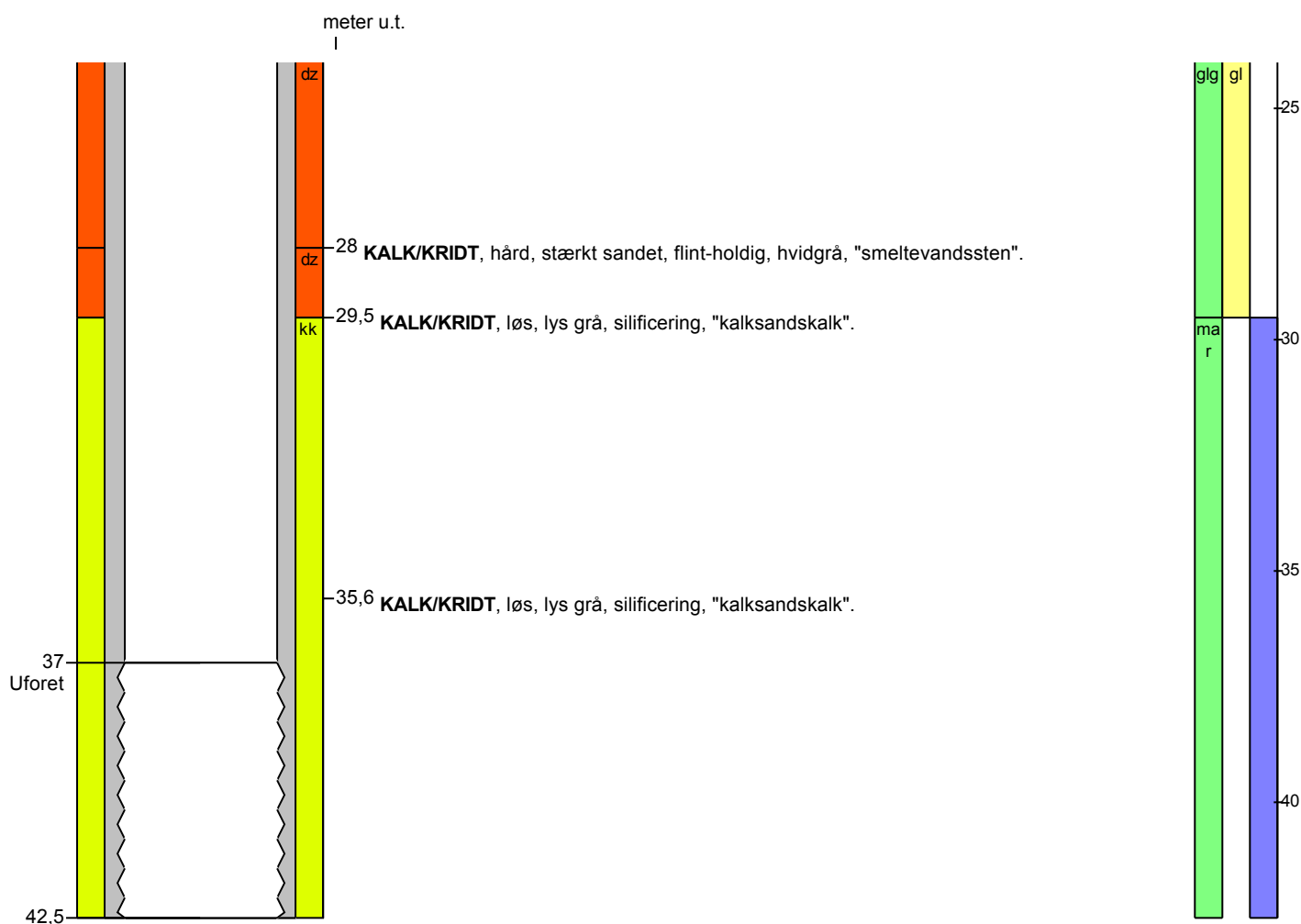

Aflejringsmiljø - Alder (klima-, krono-, litho-, biostratigrafi)

meter u.t.

0	-	0,5	terrigen - postglacial
0,5	-	29,5	glacigen - glacial
29,5	-	42,5	marin -