

BORERAPPORT

DGU arkivnr: 80. 458

Borested : Gråskegårdvej, Gråskegårde Plantage, Tirstrup
8400 Ebeltoft

Kommune : Syddjurs
Region : Midtjylland

Boringsdato : 12/7 1995

Boringsdybde : 126,5 meter

Terrænkote : 26,45 meter o. DNN

Brøndbore : Ove Kjemtrup, Randers

MOB-nr : 14955

BB-journr :

BB-bornr :

Prøver

- modtaget : 16/1 1997 antal : 34

- beskrevet : 11/4 1997 af : AGR

- antal gemt :

Formål : Vandforsyningsboring

Anvendelse : Markvanding/gartneri

Boremethode : Lufthæve

Kortblad : 1315 IISØ

UTM-zone : 32

UTM-koord. : 603986, 6240311

Datum : EUREF89

Koordinatkilde : Rådg. firma

Koordinatmetode : Differential GPS

Indtag 1	Ro-vandstand	Pejledato	Ydelse	Sænkning	Pumpetid
(seneste)	13,18 meter u.t.	19/6 2013	62 m ³ /t	16,5 meter	24 time(r)
(første)	11,3 meter u.t.	12/7 1995			

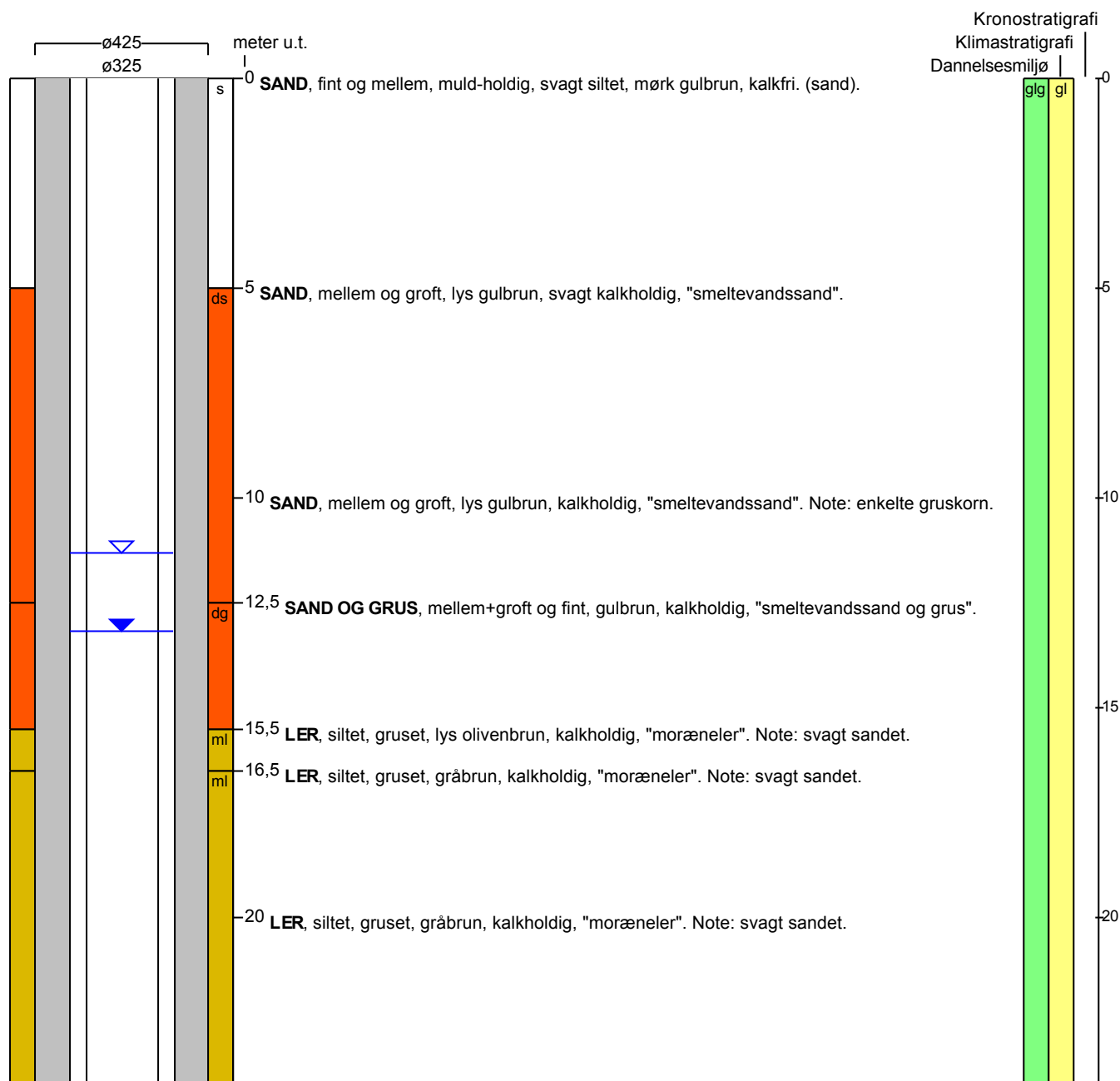

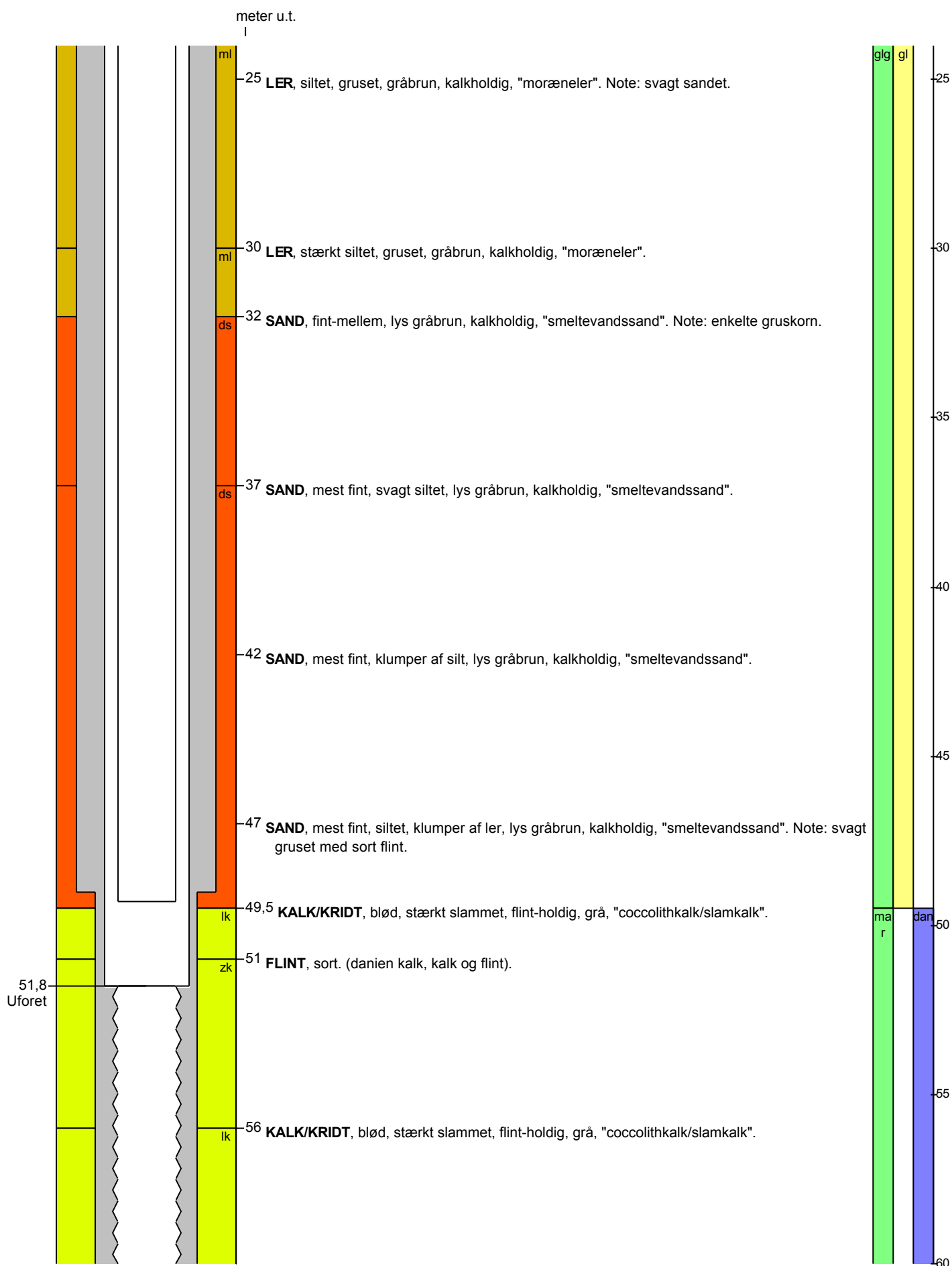
BORERAPPORT
DGU arkivnr: 80. 458

BORERAPPORT

DGU arkivnr: 80. 458

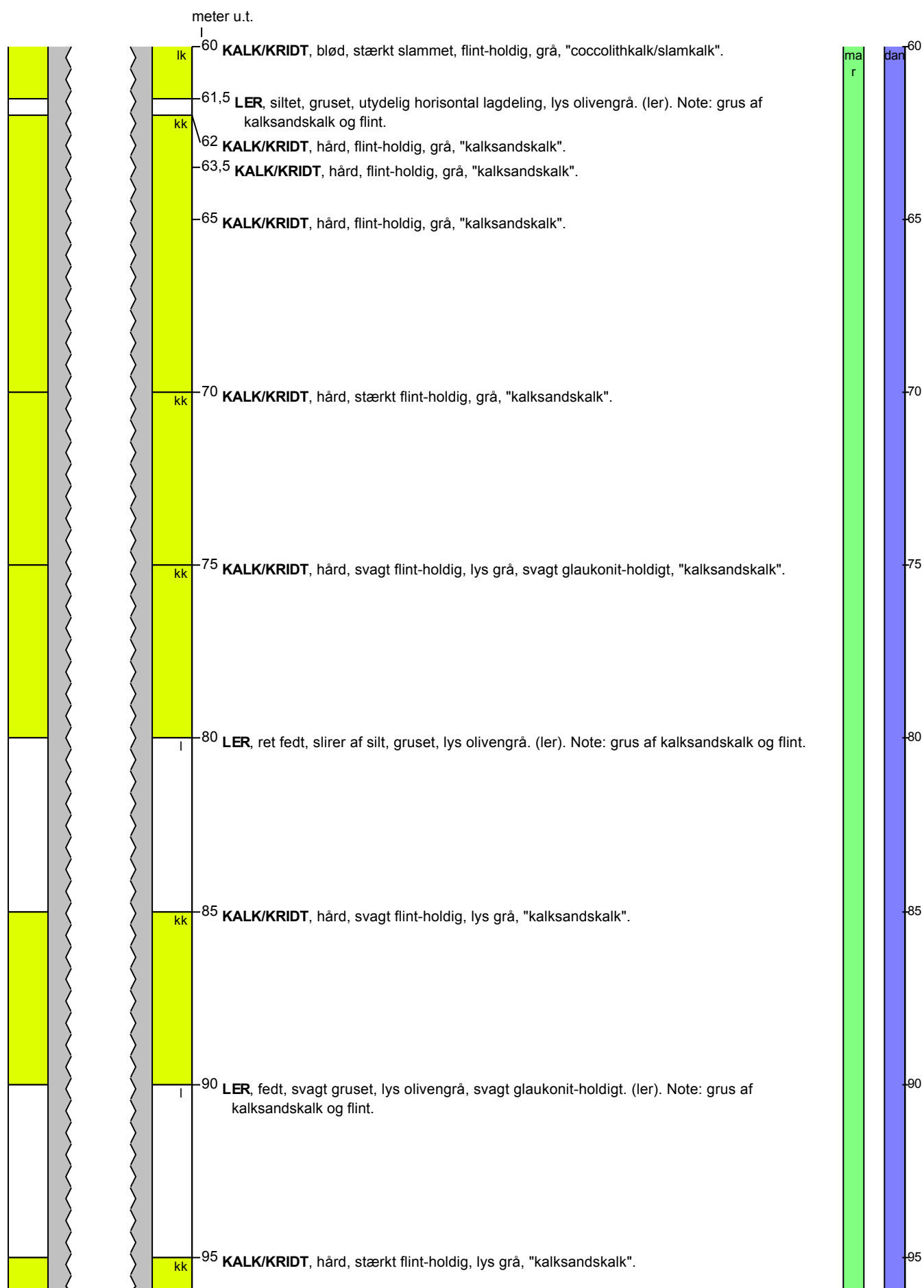

BORERAPPORT

DGU arkivnr: 80. 458

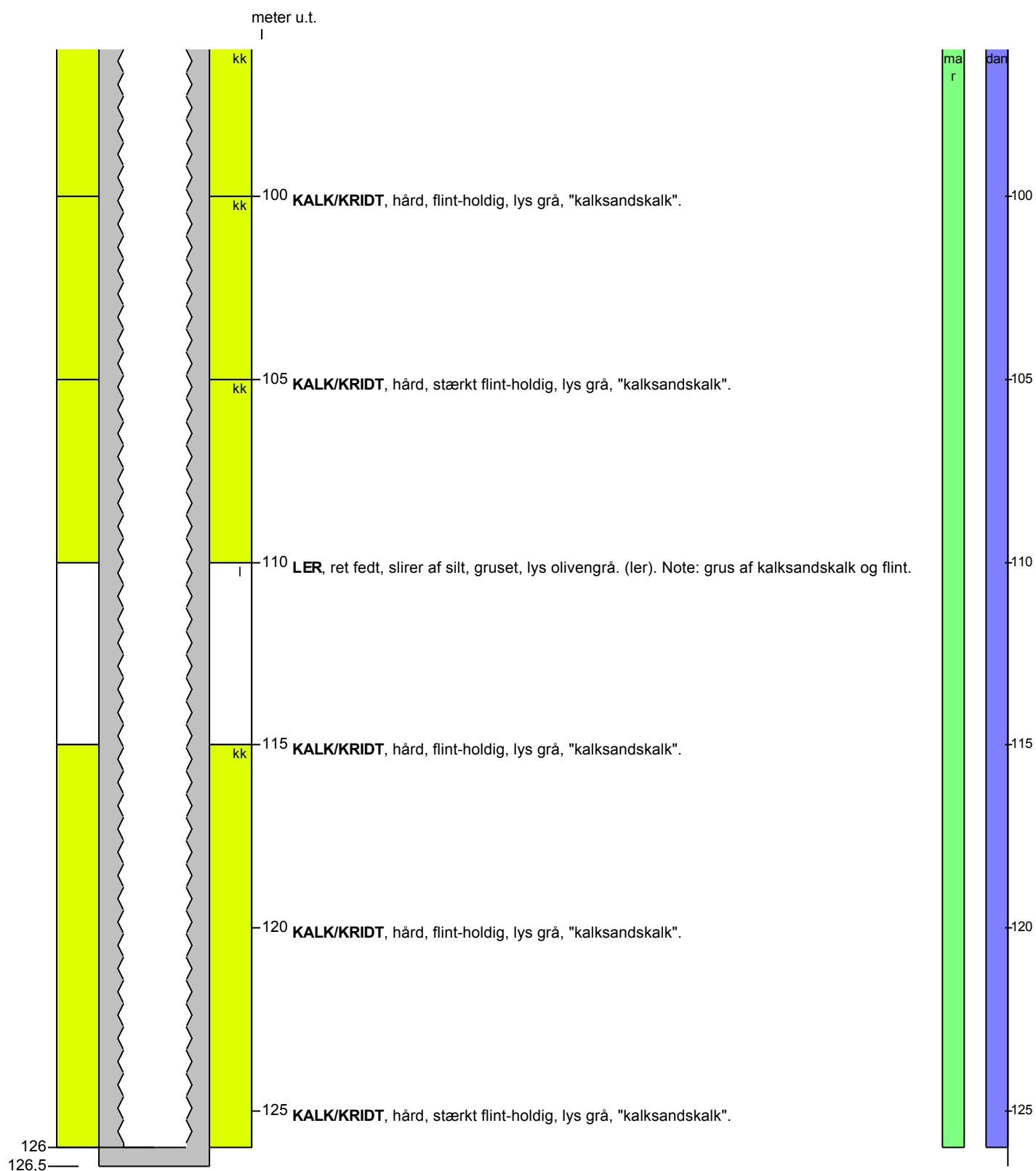

Aflejringsmiljø - Alder (klima-, krono-, litho-, biostratigrafi)

meter u.t.

0 - 49,5 glacigen - glacial
49,5 - 126 marin - danien