

# BORERAPPORT

**DGU arkivnr: 58. 629**
**Borested** : Ruhøjvej 43  
8981 Spentrup

**Kommune** : Randers  
**Region** : Midtjylland

**Boringsdato** : 30/10 2003

**Boringsdybde** : 102 meter

**Terrænkote** : 53,6 meter o. DNN

**Brøndborer** : Hadsund Brøndboring

**MOB-nr** :

**BB-journr** :

**BB-bornr** :

**Prøver**

- modtaget : 18/12 2003 antal : 27

- beskrevet : 6/7 2004 af : NCH

- antal gemt : 0

**Formål** : Vandværksboring

**Anvendelse** : Vandværksboring

**Boremethode** : Tørboring/slagboring

**Kortblad** : 1315 IVNV

**UTM-zone** : 32

**UTM-koord.** : 562279, 6270260

**Datum** : EUREF89

**Koordinatkilde** : Kommune

**Koordinatmetode** : Lufffoto

	Ro-vandstand	Pejledato	Ydelse	Sænkning	Pumpetid
<b>Indtag 1</b> (seneste)	15,52 meter u.t.	30/12 2016	31 m <sup>3</sup> /t	2,93 meter	17 time(r)
(første)	14,75 meter u.t.	28/10 2003			

## Tilbagepejling

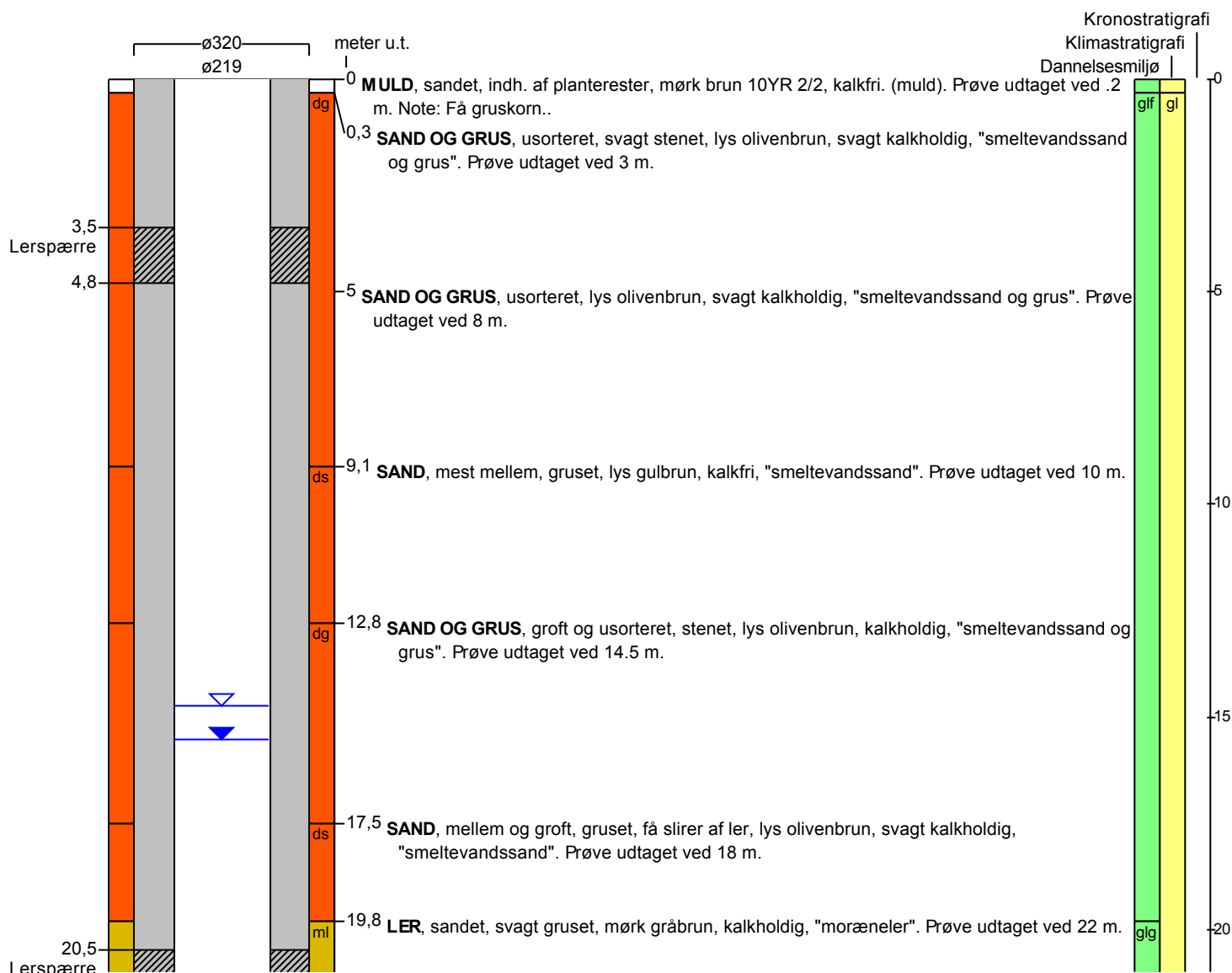
**Indtag 1** Tid: 3min Vsp: 15,28m , Tid: 10min Vsp: 15,06m , Tid: 30min Vsp: 14,9m , Tid: 60min Vsp: 14,84m , Tid: 120min Vsp: 14,77m , Tid: 180min Vsp: 14,75m

# BORERAPPORT

DGU arkivnr: 58. 629

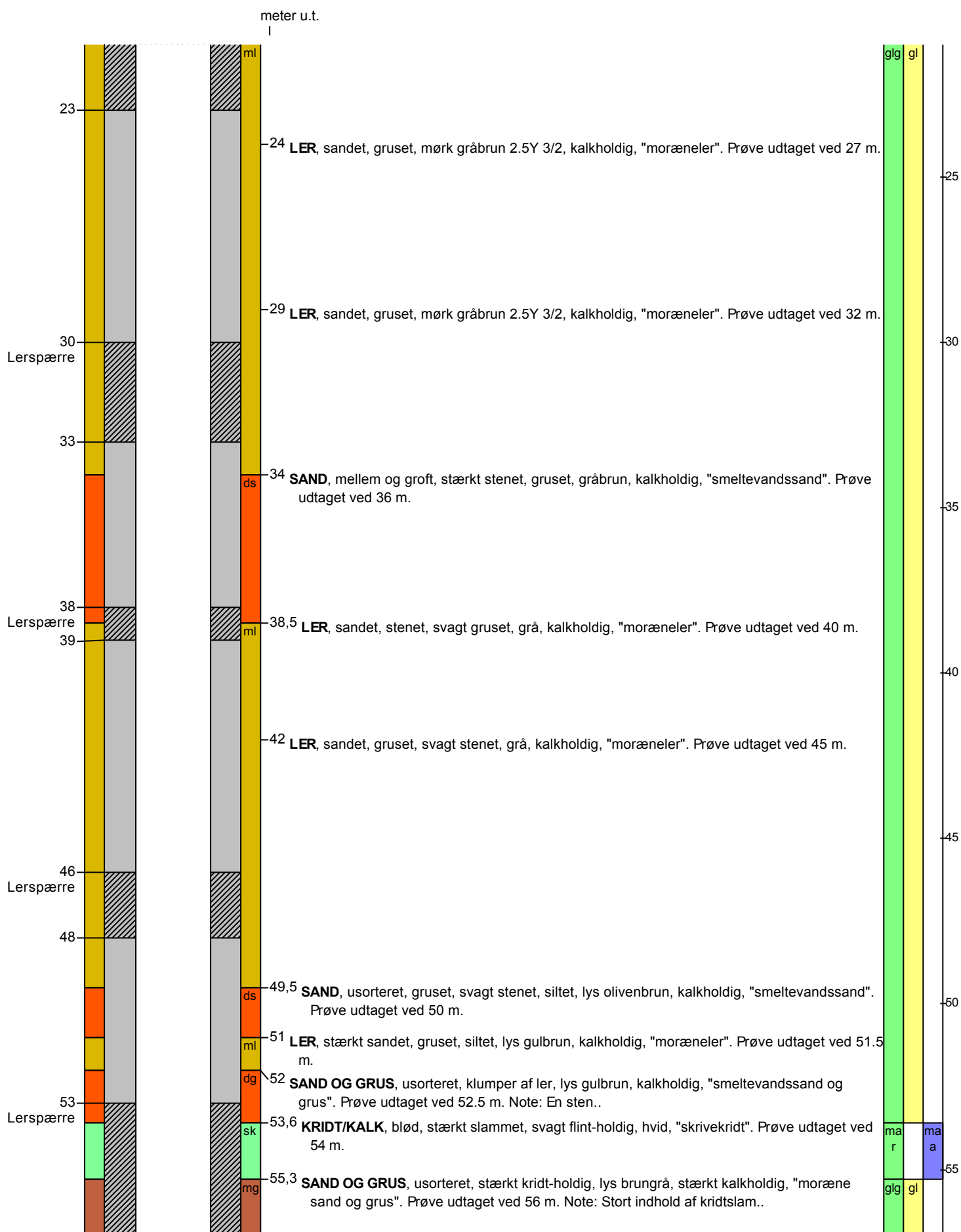

# BORERAPPORT

DGU arkivnr: 58. 629

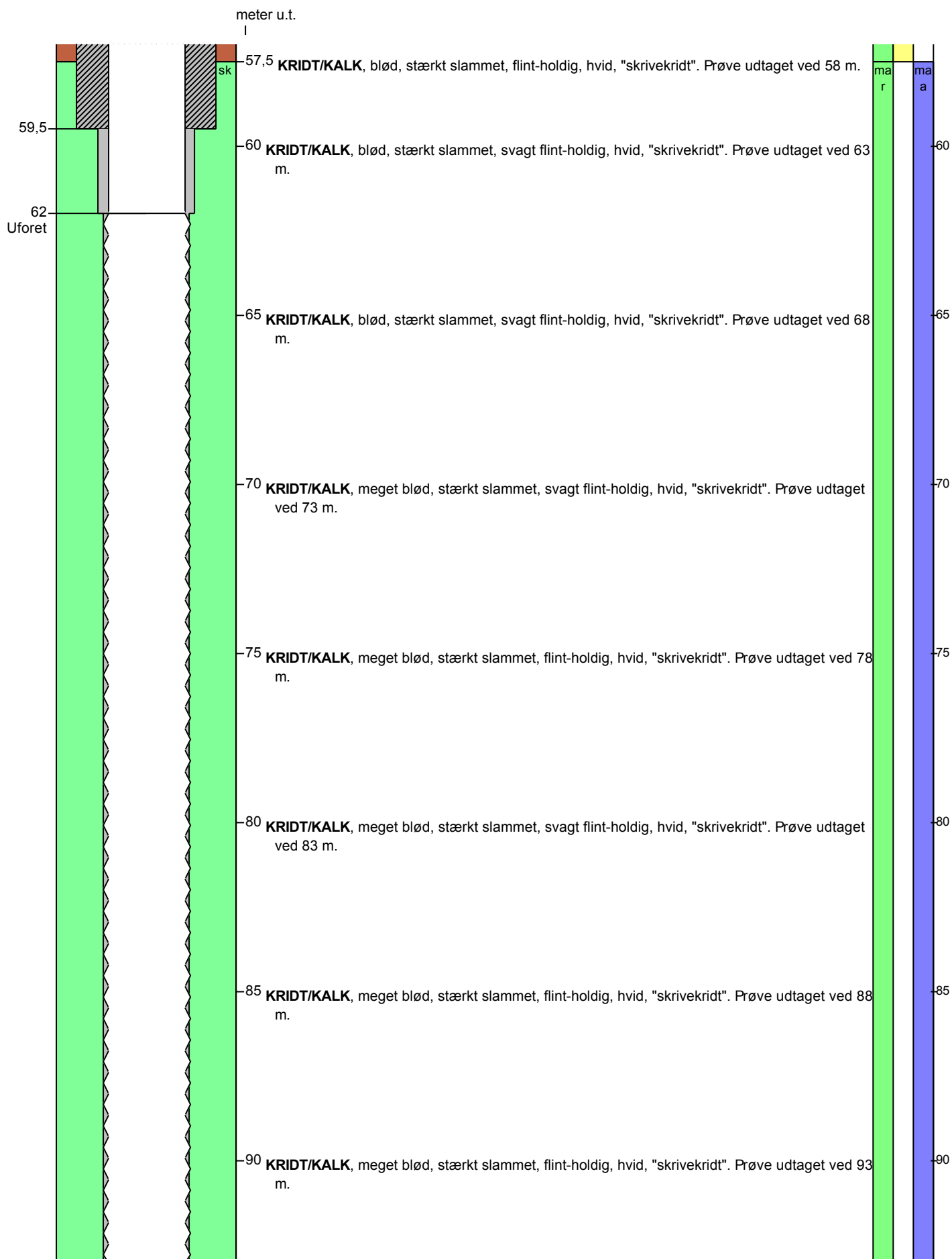

**BORERAPPORT**
**DGU arkivnr: 58. 629**

**Aflejringsmiljø - Alder (klima-, krono-, litho-, biostratigrafi)**

meter u.t.		
0	- 0,3	terrigen - postglacial
0,3	- 19,8	glaciofluvial - glacial
19,8	- 53,6	glacigen - glacial
53,6	- 55,3	marin - maastrichtien
55,3	- 57,5	glacigen - glacial
57,5	- 102	marin - maastrichtien