

BORERAPPORT

DGU arkivnr: 33. 568

Borested : Egernvej 2, Farstrup, Farstrup VV
9240 Nibe
Bor. 3

Kommune : Aalborg
Region : Nordjylland

Boringsdato : 30/5 1986

Boringsdybde : 62.5 meter

Terrænkote : 10.53 meter o. DNN

Brøndbore : Karl Sørensen & Søn, Frederikshavn

MOB-nr :

BB-journr :

BB-bornr :

Prøver

- **modtaget** : 15/6 1986 **antal** : 14

- **beskrevet** : 30/6 1994 **af** : DP/PJ

- **antal gemt** :

Formål : Vandforsyningsboring

Anvendelse : Vandværksboring

Boremethode : Skylleboring

Kortblad : 1216 INV

UTM-zone : 32

UTM-koord. : 527589, 6315178

Datum : EUREF89

Koordinatkilde : Kommune

Koordinatmetode :

| Indtag 1 | Ro-vandstand | Pejledato | Ydelse | Sænkning | Pumpetid |
|-----------|-----------------|-----------|----------------------|------------|-------------|
| (seneste) | 3.6 meter u.t. | 30/1 2002 | 12 m ³ /t | 26.2 meter | 150 time(r) |
| (første) | 3.82 meter u.t. | 30/5 1986 | | | |

Tilbagepejling

Indtag 1 Tid: 3min Vsp: 7.95m , Tid: 10min Vsp: 5.81m , Tid: 30min Vsp: 4.5m , Tid: 120min Vsp: 3.92m

Notater : Koter fra amtets database LOPIS. Højdesystem usikkert angivet

Marin Danién blev bestemt ud fra den nærliggende boring 22.315, der i 1981 iflg. Inger Bang var Danién-alder

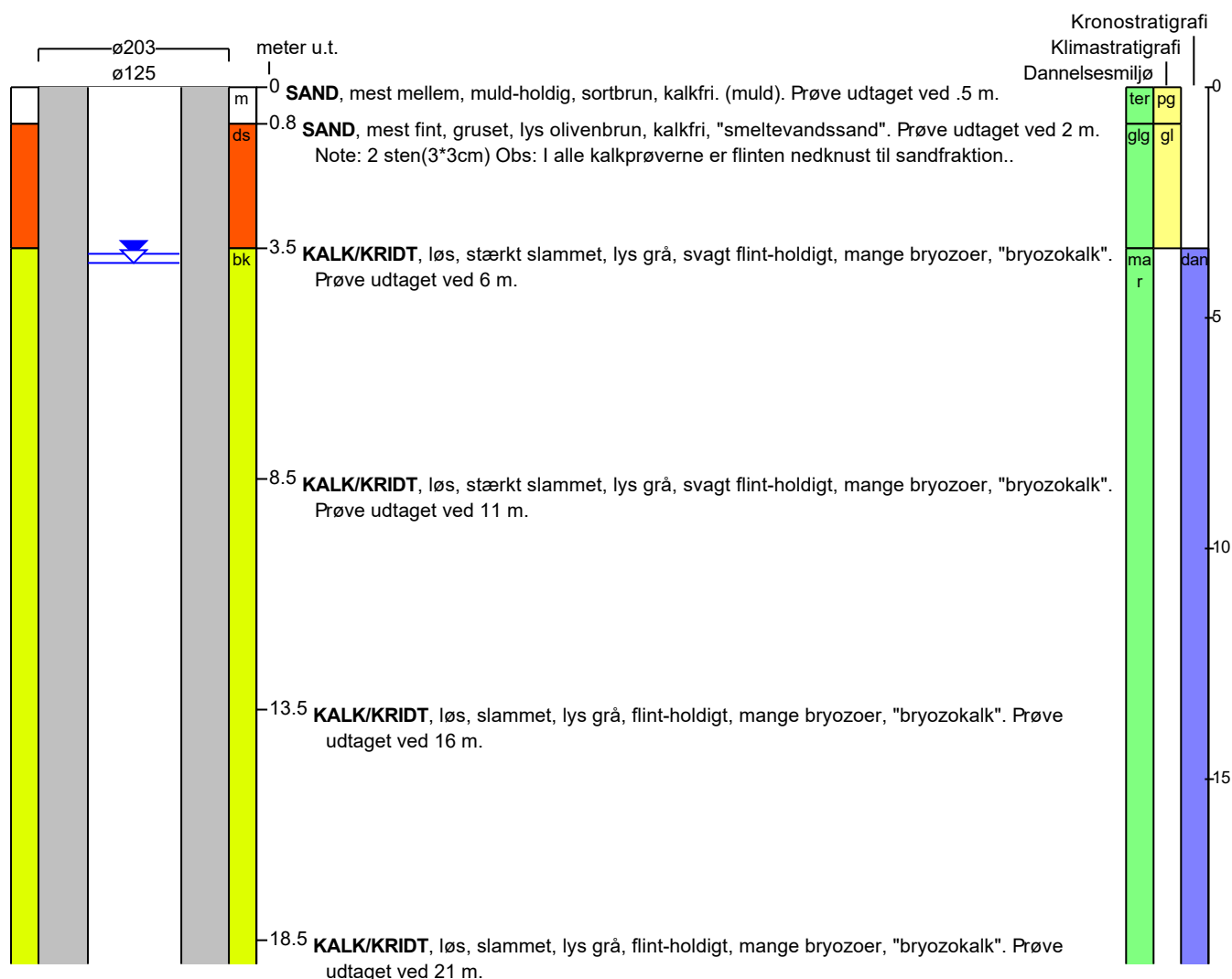

BORERAPPORT

DGU arkivnr: 33. 568

meter u.t.

1

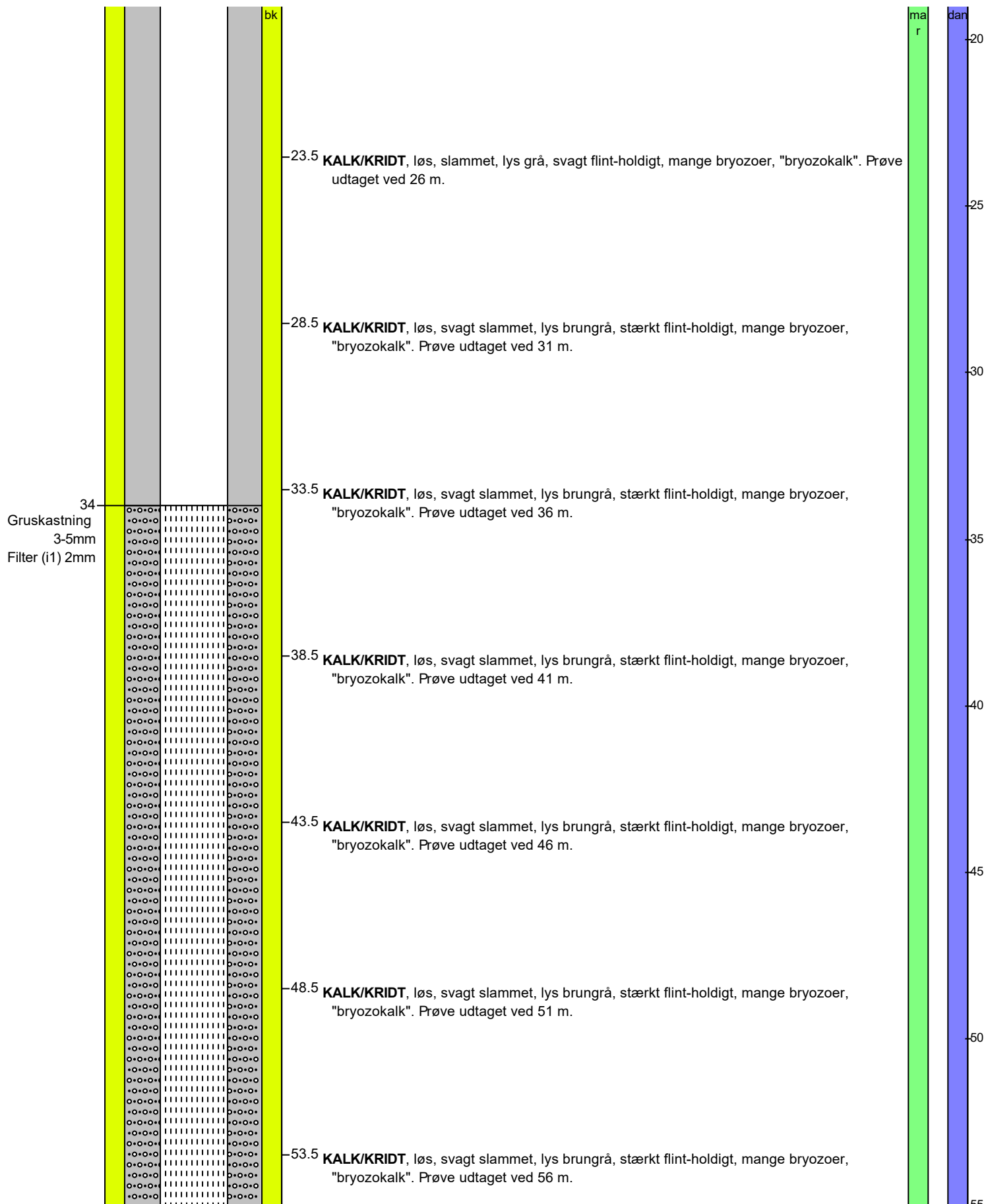

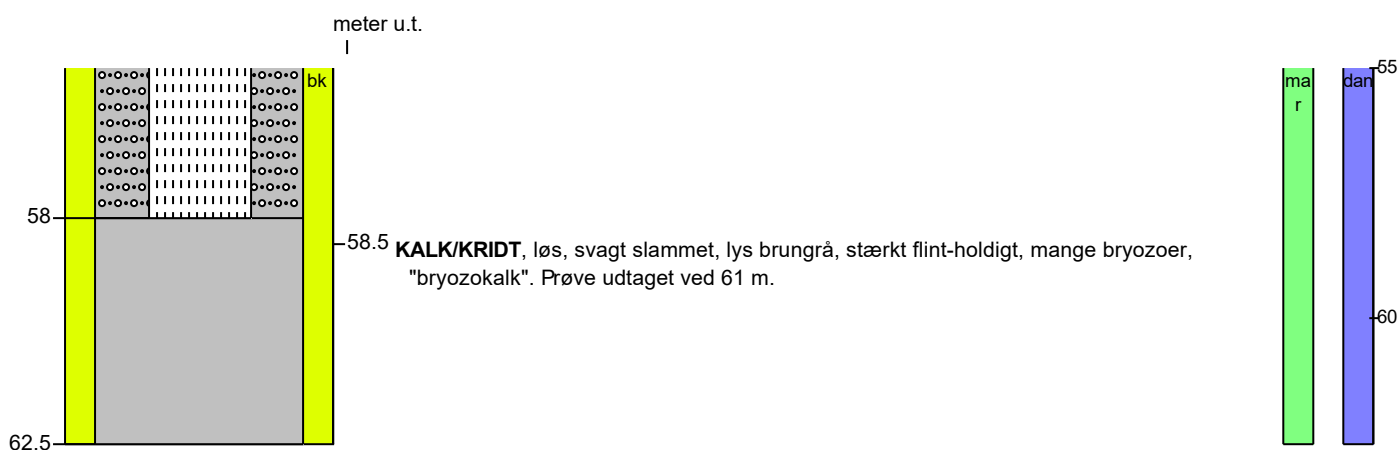

Aflejringsmiljø - Alder (klima-, krono-, litho-, biostratigrafi)

meter u.t.

| | | | |
|-----|---|------|------------------------|
| 0 | - | 0.8 | terrigen - postglacial |
| 0.8 | - | 3.5 | glacigen - glacial |
| 3.5 | - | 62.5 | marin - danien |