

BORERAPPORT

DGU arkivnr: 33. 588
Borested : Ejdrup Grusgrav
9240 Nibe

Kommune : Aalborg
Region : Nordjylland

Boringsdato : 12/6 1989

Boringsdybde : 56 meter

Terrænkote : 42.66 meter o. DNN

Brøndborer : Lønne Brøndboring, Ribe

MOB-nr : 7704

BB-journr :

BB-bornr :

Prøver

- modtaget : 18/8 1989 antal : 14

- beskrevet : 29/12 1989 af : PG

- antal gemt : 0

Formål : Vandværksboring

Anvendelse : Vandværksboring

Boremethode : Rotaryboring

Kortblad : 1216 ISV

UTM-zone : 32

UTM-koord. : 533412, 6305838

Datum : ED50

Koordinatkilde : Amt

Koordinatmetode : Differential GPS

Indtag 1	Ro-vandstand	Pejledato	Ydelse	Sænkning	Pumpetid
(seneste)	29.33 meter u.t.	29/1 2002	30 m ³ /t	3 meter	96 time(r)
(første)	28.3 meter u.t.	12/6 1989			

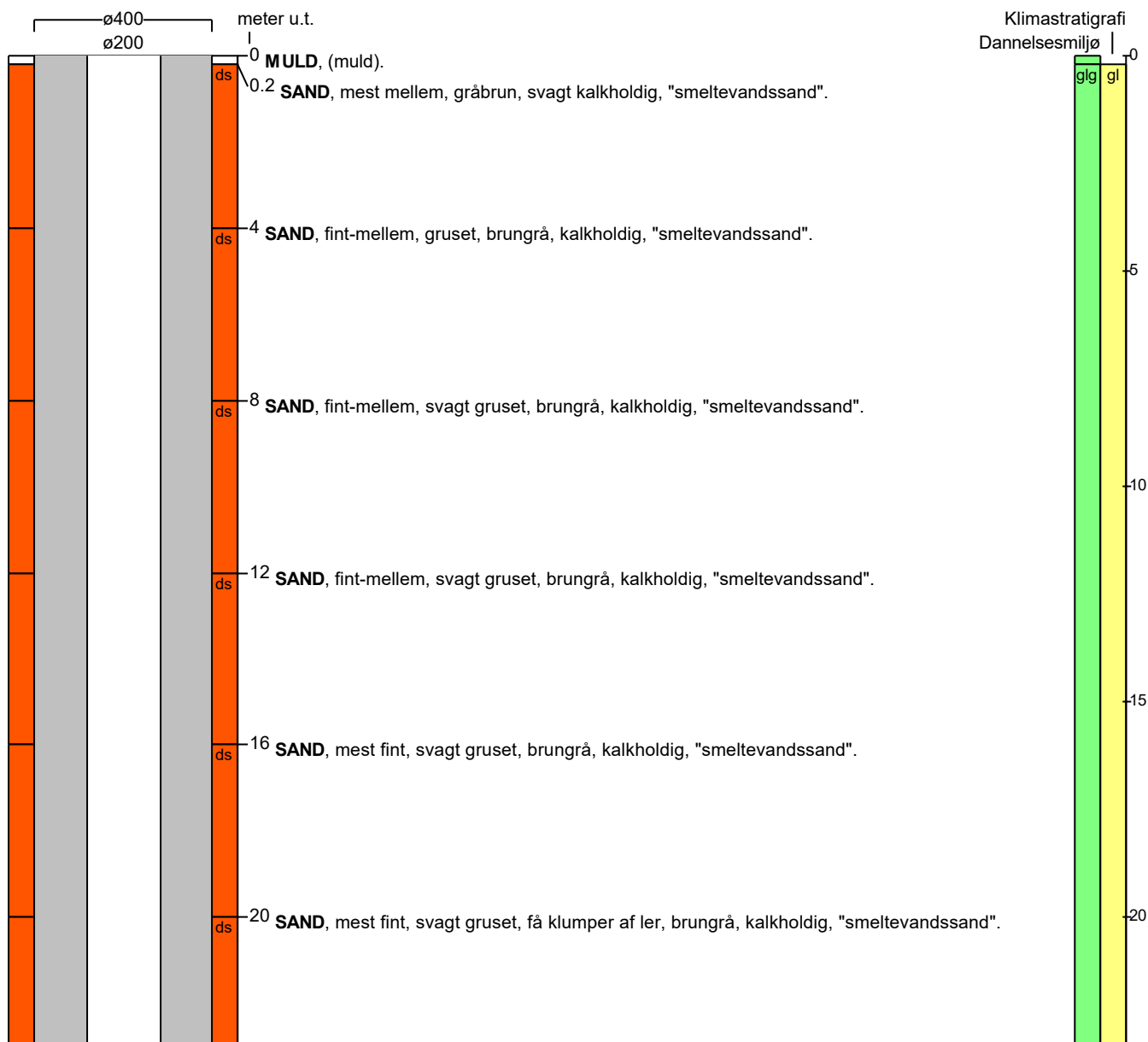
Notater : Koter fra amtets database LOPIS. Højdesystem usikkert angivet

BORERAPPORT

DGU arkivnr: 33. 588

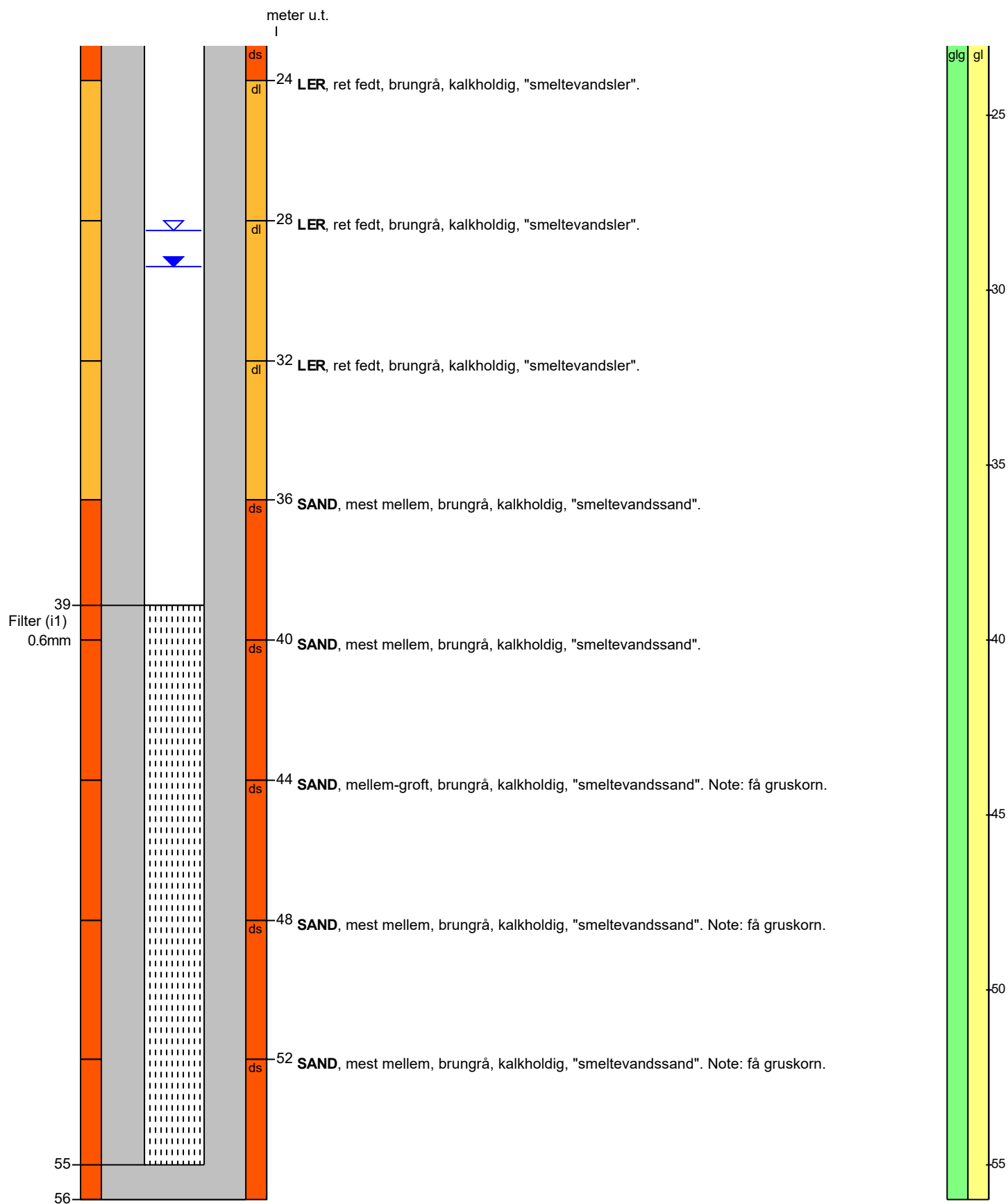

BORERAPPORT

DGU arkivnr: 33. 588

Aflejringsmiljø - Alder (klima-, krono-, litho-, biostratigrafi)

meter u.t.

0 - 0.2 mangler
0.2 - 56 glacigen - glacial