

# BORERAPPORT

## DGU arkivnr: 42. 171

**Borested** : Skelund Vandværk, Skelund  
9560 Hadsund

**Kommune** : Mariagerfjord  
**Region** : Nordjylland

**Boringsdato** : 4/7 1986

**Boringsdybde** : 50,2 meter

**Terrænkote** : 19,05 meter o. DNN

**Brøndbore** : G.J. Christiansen Eff., Skalborg

**MOB-nr** : 8242

**BB-journr** :

**BB-bornr** :

**Prøver**

- **modtaget** : 29/12 1987 **antal** : 10

- **beskrevet** : 5/12 1994 **af** : PJ

- **antal gemt** :

**Formål** :

**Anvendelse** : Vandværksboring

**Boremethode** :

**Kortblad** : 1316IIINØ

**UTM-zone** : 32

**UTM-koord.** : 572854, 6291756

**Datum** : EUREF89

**Koordinatkilde** : Rådg. firma

**Koordinatmetode** : Differential GPS

Indtag 1	Ro-vandstand	Pejledato	Ydelse	Sænkning	Pumpetid
(seneste)	15,25 meter u.t.	28/12 2016	30 m <sup>3</sup> /t	1,9 meter	72 time(r)
(første)	15,3 meter u.t.	4/7 1986			

**Notater** : Koter fra amtets database LOPIS. Højdesystem usikkert angivet

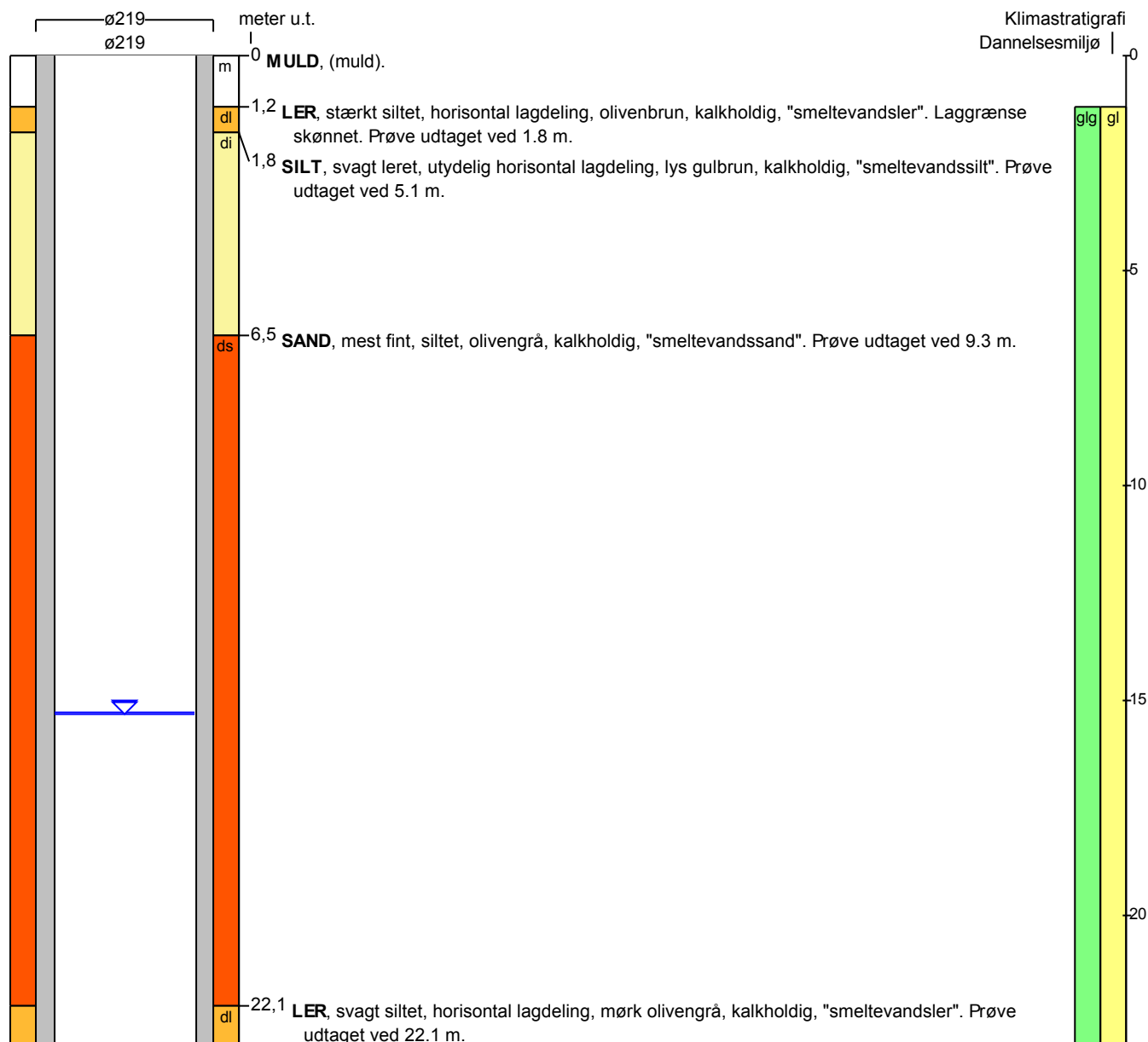

# BORERAPPORT

## DGU arkivnr: 42. 171

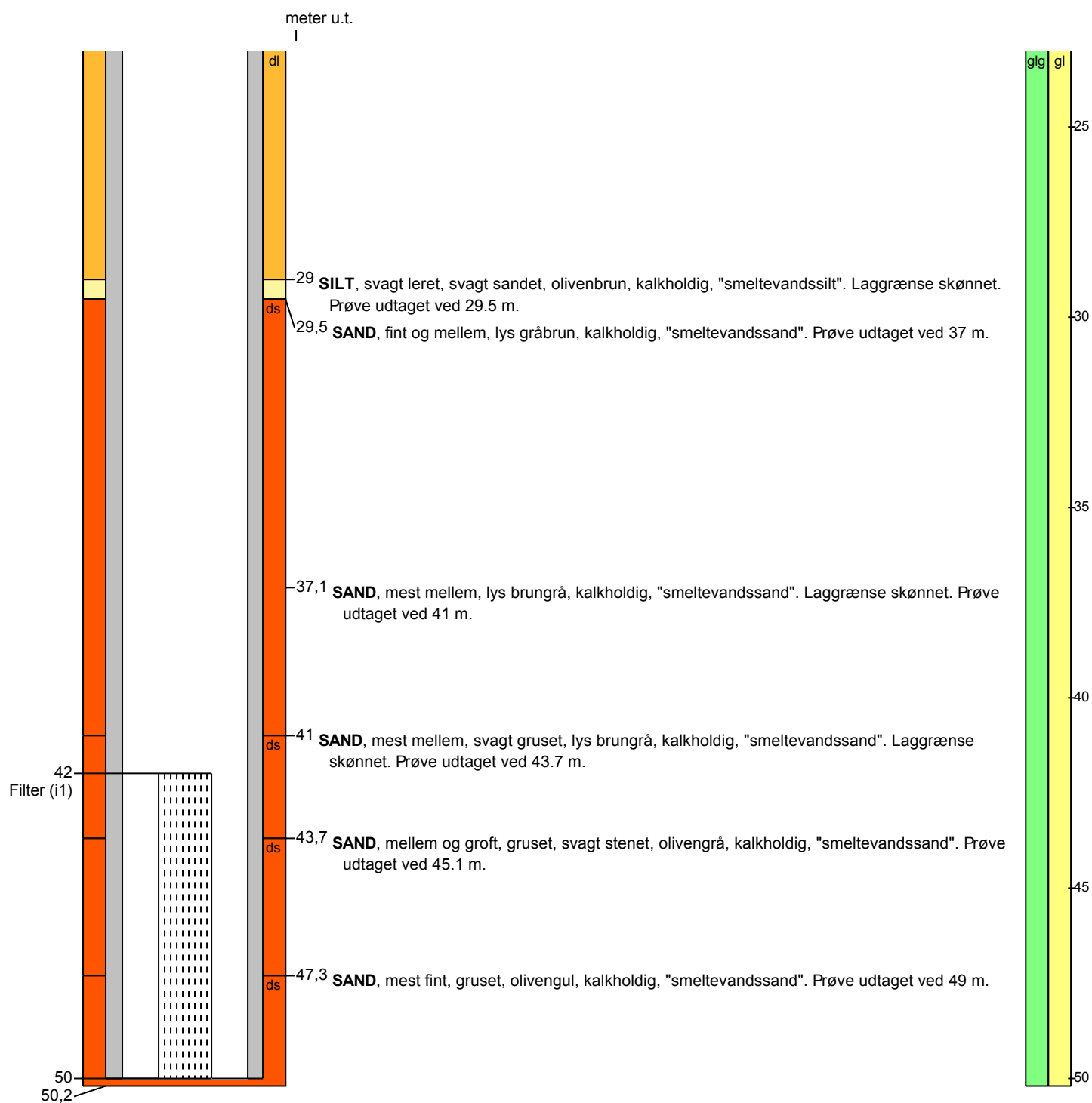

### Aflejringsmiljø - Alder (klima-, krono-, litho-, biostratigrafi)

meter u.t.

0 - 1,2

1,2 - 50,2 glacigen - glacial