

# BORERAPPORT

**DGU arkivnr: 58. 439**
**Borested** : Hvidding Vandværk, Hvidding  
8830 Tjele

**Kommune** : Viborg  
**Region** : Midtjylland

**Boringsdato** : 4/7 1986

**Boringsdybde** : 117 meter

**Terrænkote** : 55.4 meter o. DNN

**Børndborer** : Poul Christiansen, Højslev

**MOB-nr** :

**BB-journr** :

**BB-bornr** :

**Prøver**

- modtaget : 6/10 1986 antal : 11

- beskrevet : 30/11 1990 af : PG

- antal gemt :

**Formål** : Vandforsyningsboring

**Kortblad** : 1215 INØ

**Datum** : EUREF89

**Anvendelse** : Vandværksboring

**UTM-zone** : 32

**Koordinatkilde** : Rådg. firma

**Boremethode** : Rotaryboring

**UTM-koord.** : 547102, 6265902

**Koordinatmetode** : Differential GPS

Indtag 1	Ro-vandstand	Pejledato	Ydelse	Sænkning	Pumpetid
(seneste)	32.3 meter u.t.	4/7 1986	33 m <sup>3</sup> /t	4.1 meter	

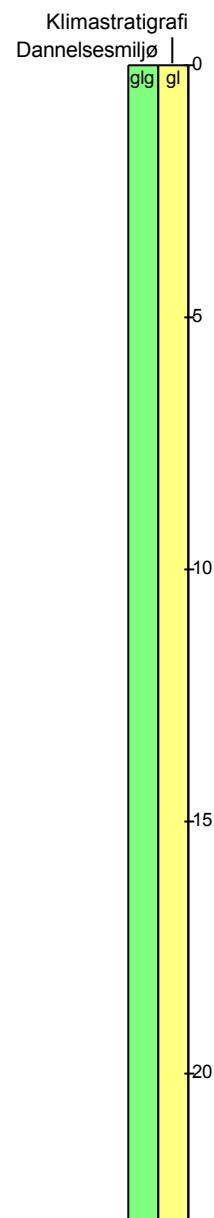
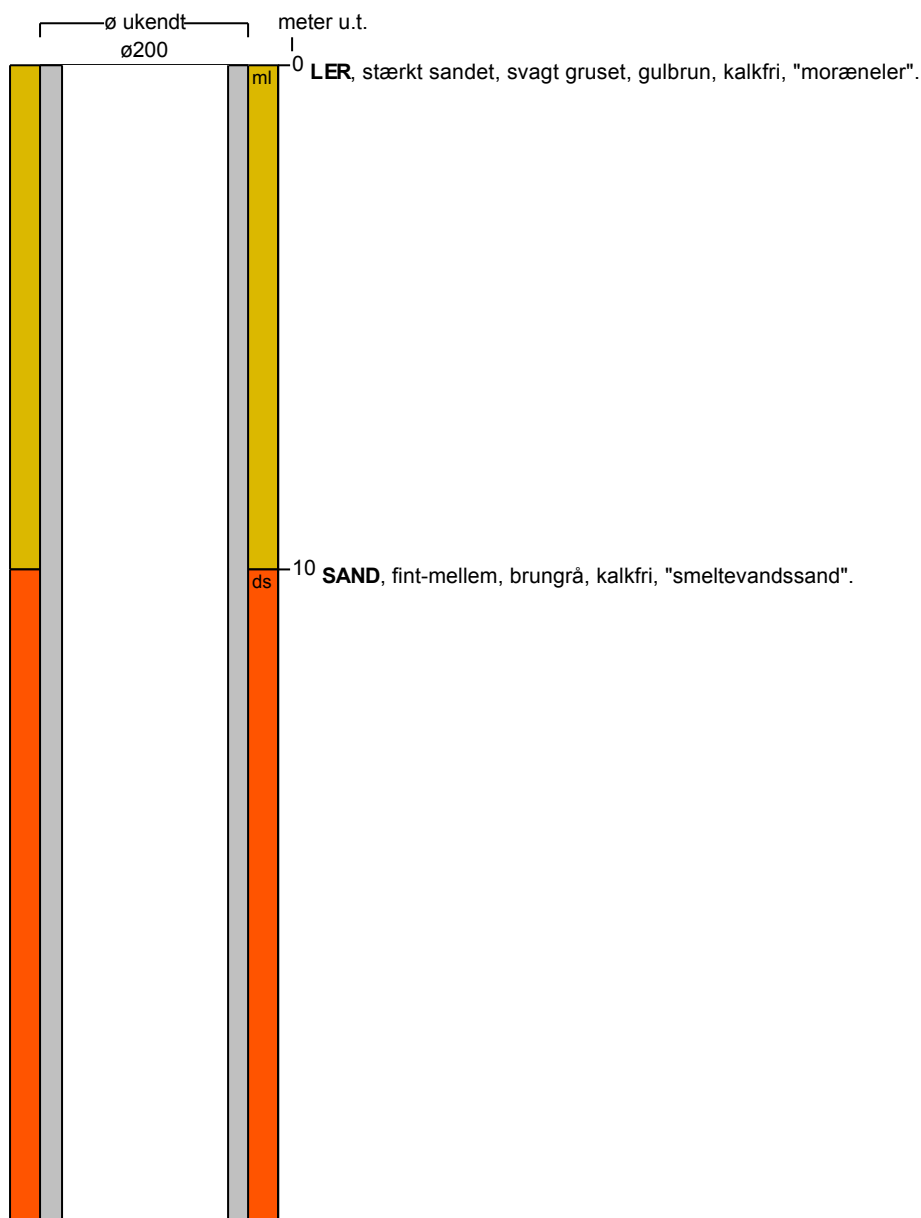
**Notater** : gruskastning: nr.4? øvrige prøvepumpningsresultater: 10.2/1.45. Prøvepumpet d. 31/7-4/8 1986

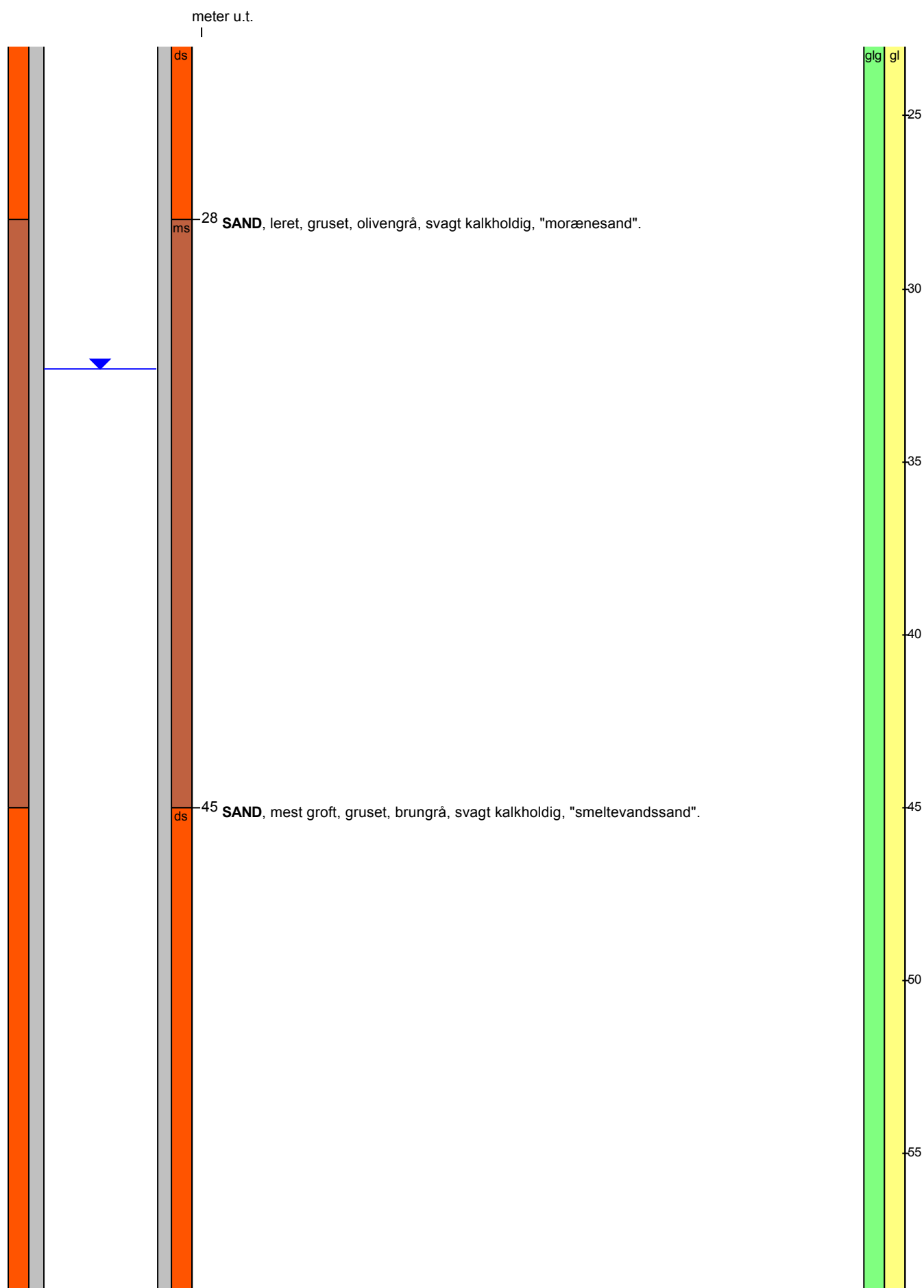
**BORERAPPORT****DGU arkivnr: 58. 439**

# BORERAPPORT

DGU arkivnr: 58. 439

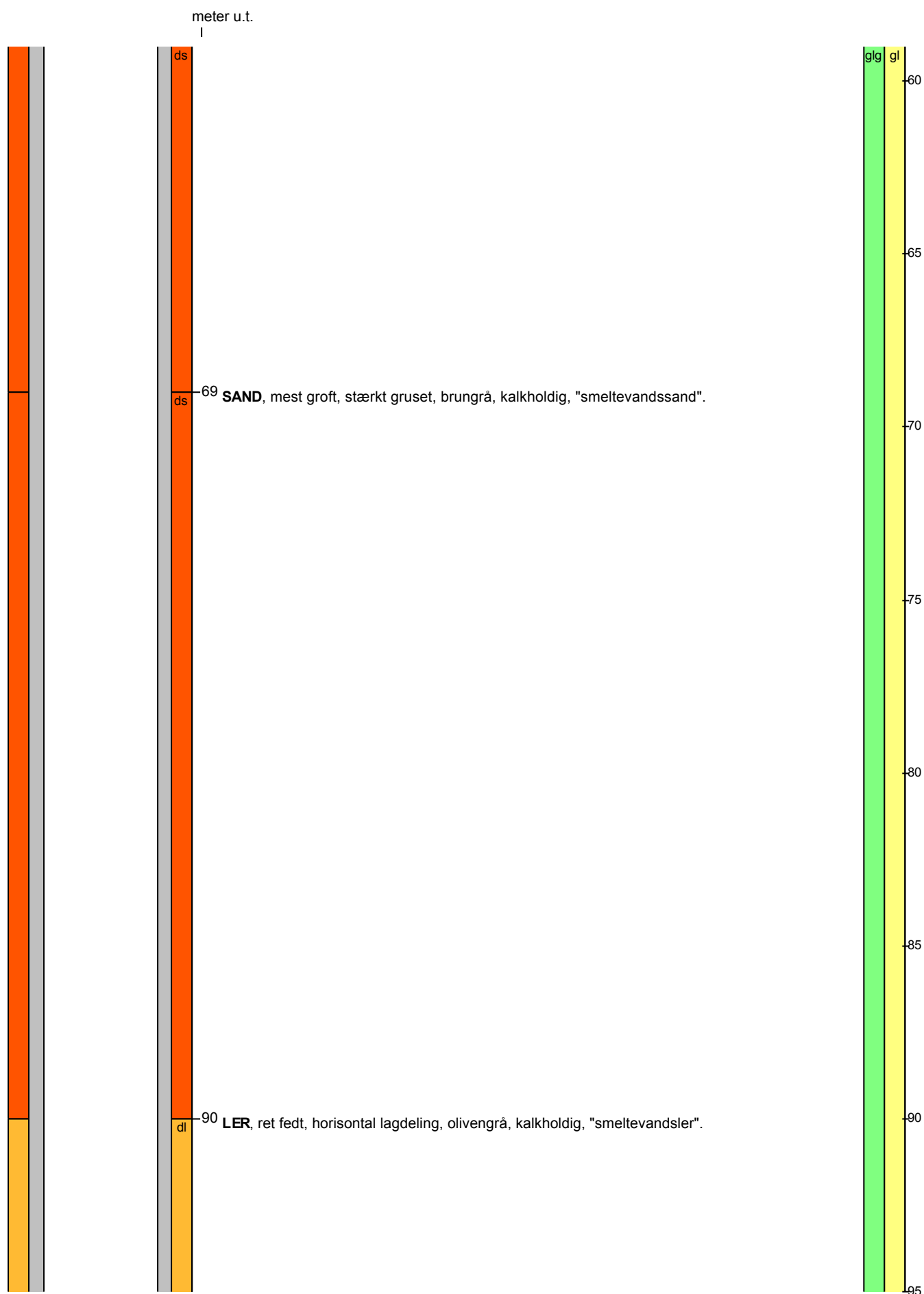

# BORERAPPORT

DGU arkivnr: 58. 439

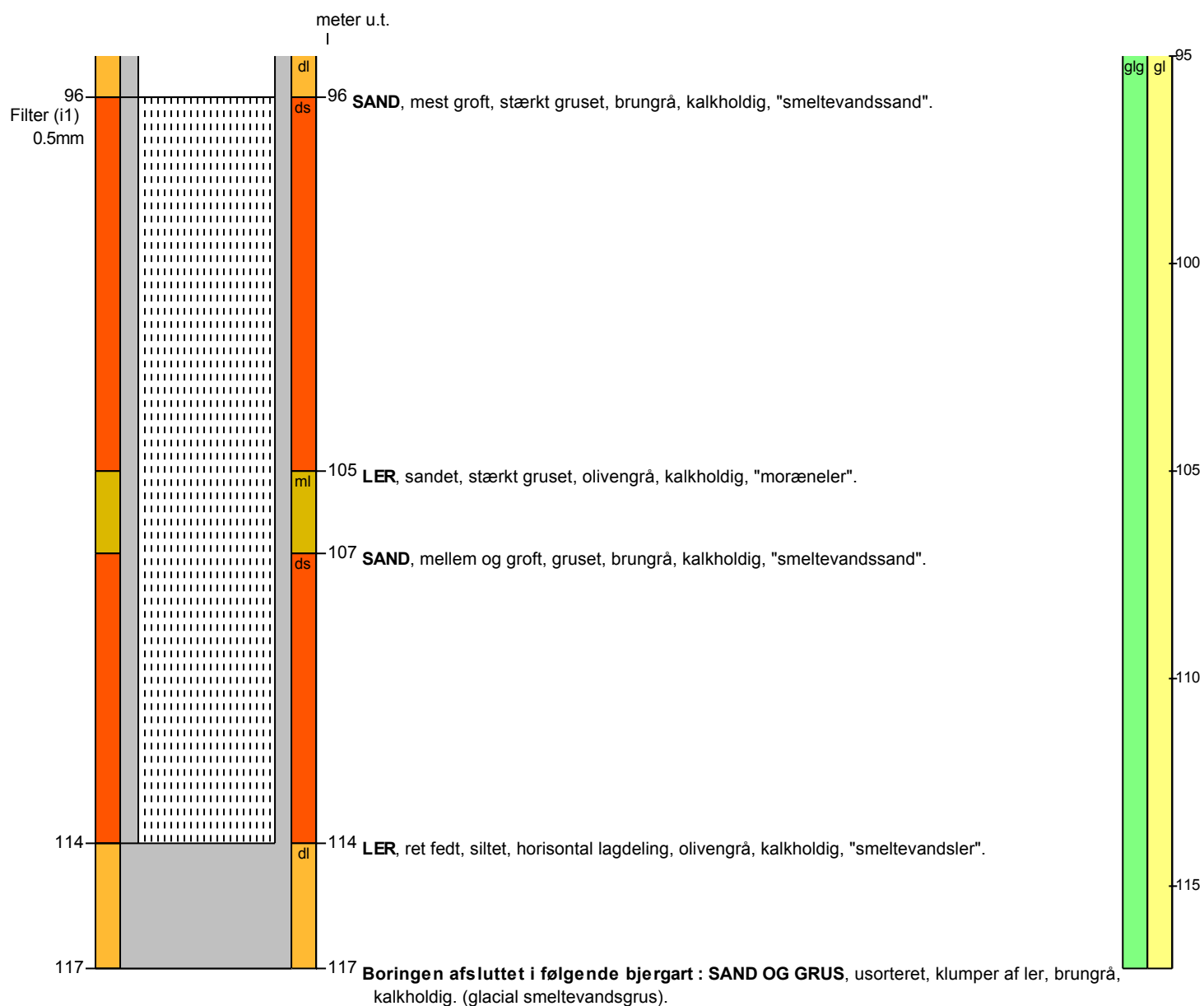

## Aflejringsmiljø - Alder (klima-, krono-, litho-, biostratigrafi)

meter u.t.

0 -117 glacigen - glacial