

BORERAPPORT
DGU arkivnr: 45. 666
Borested : Brogårdsvej 14, Centrum-Ljørslev Vandværk
7900 Nykøbing M.

Kommune : Morsø
Region : Nordjylland

Boringsdato : 16/11 2000

Boringsdybde : 69 meter

Terrænkote : 22,37 meter o. DNN

Brøndbore : Poul Christiansen, Højslev

MOB-nr :

BB-journr :

BB-bornr : 58/00

Prøver

- modtaget : 5/10 2001 antal : 10

- beskrevet : 8/1 2002 af : TC

- antal gemt : 0

Formål : Vandværksboring

Anvendelse : Vandforsyningsboring

Boremethode : Rotaryboring

Kortblad : 1116 IINØ

UTM-zone : 32

UTM-koord. : 485515, 6288369

Datum : EUREF89

Koordinatkilde : Kommune

Koordinatmetode : GPS

Indtag 1 (seneste)	Ro-vandstand	Pejledato	Ydelse	Sænkning	Pumpetid
	6,77 meter u.t.	28/11 2000	12,3 m ³ /t	1,1 meter	382,4 time(r)
			27 m ³ /t	2,44 meter	0,9 time(r)
			21 m ³ /t	1,91 meter	1 time(r)

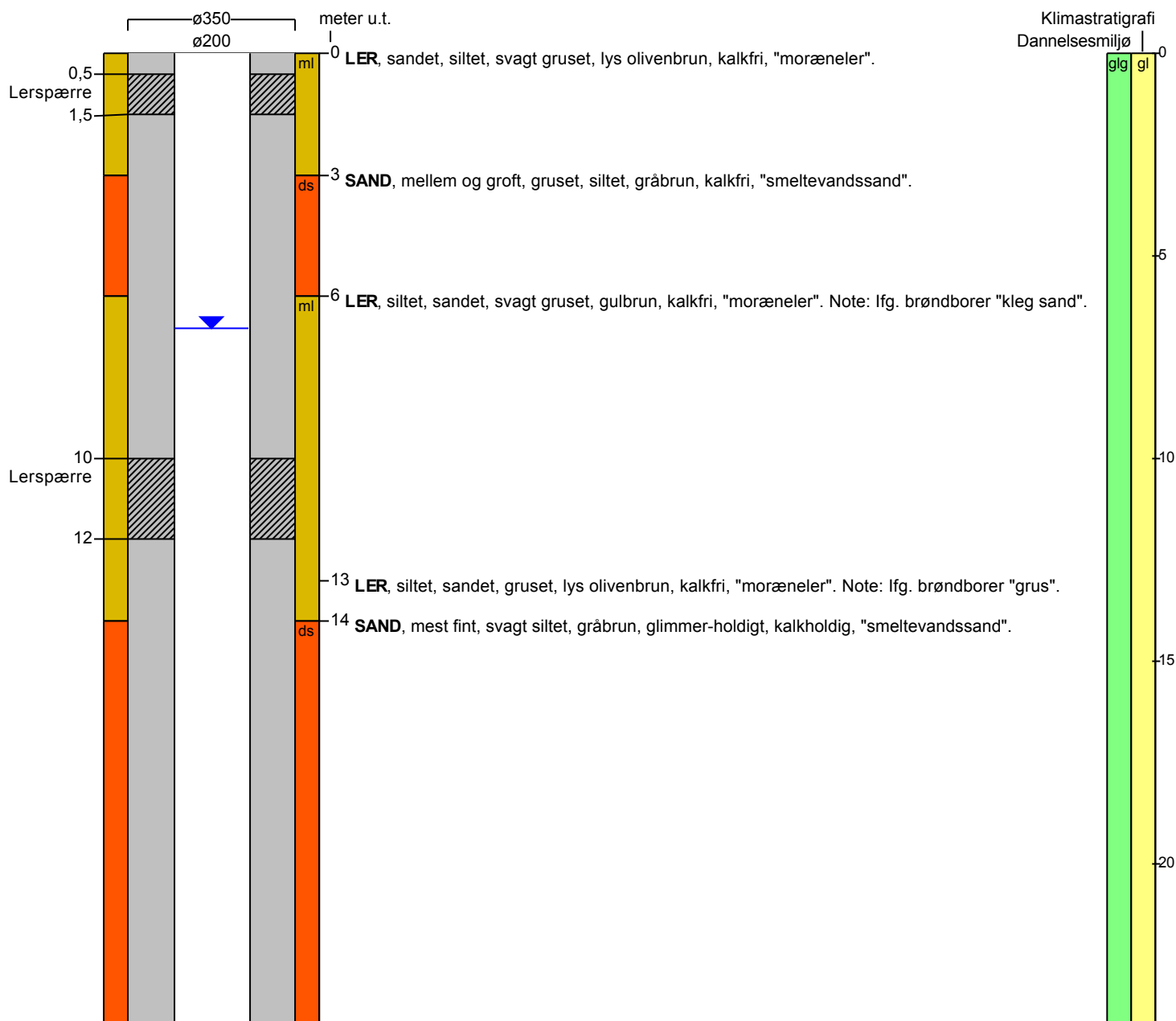

BORERAPPORT

DGU arkivnr: 45. 666

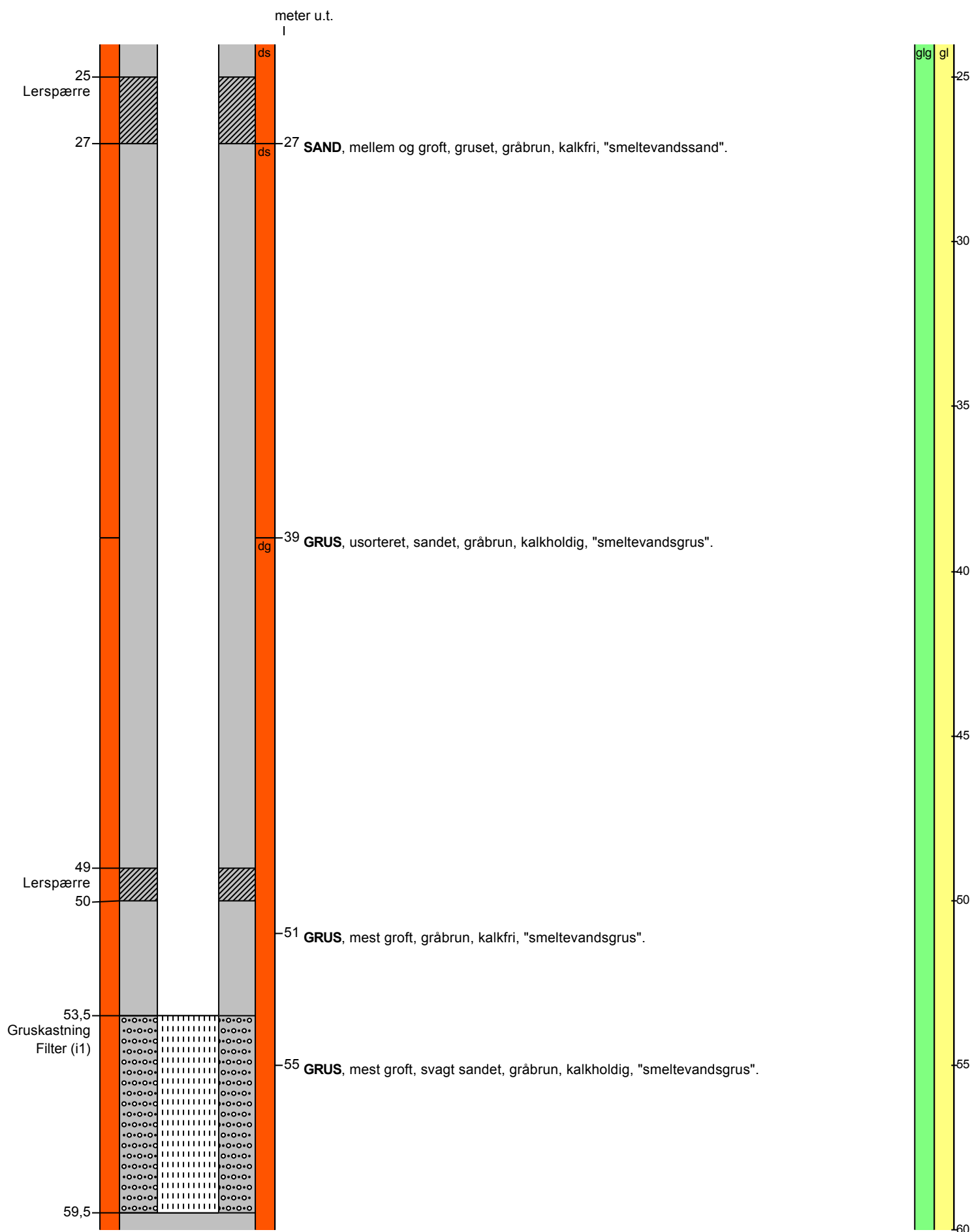

BORERAPPORT

DGU arkivnr: 45. 666

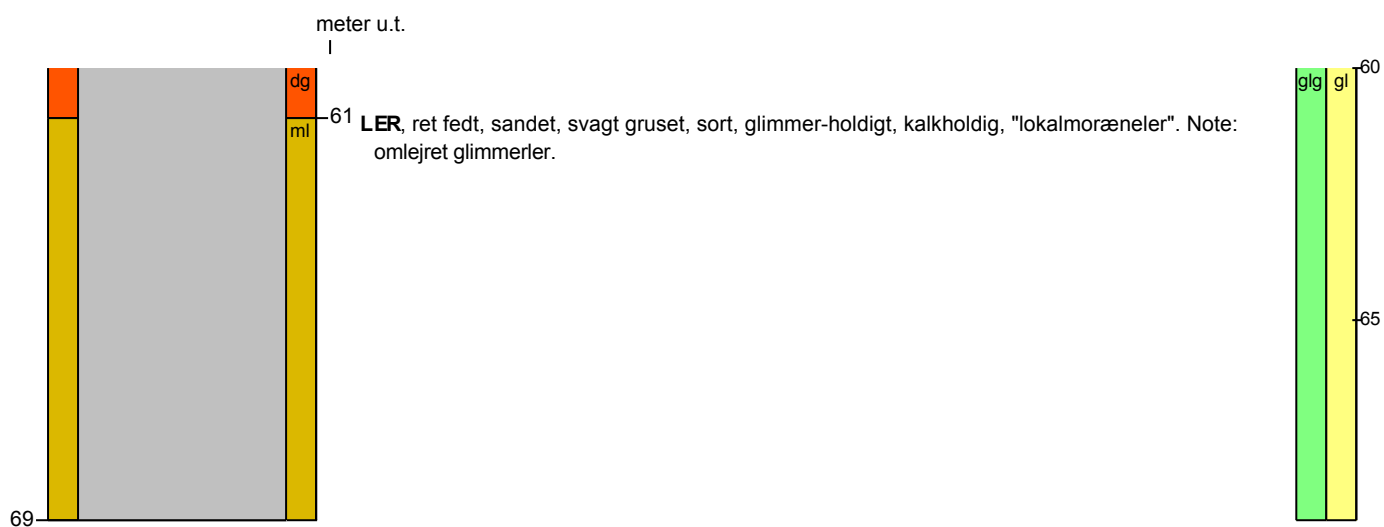

Aflejringsmiljø - Alder (klima-, krono-, litho-, biostratigrafi)

meter u.t.

0 - 69 glacigen - glacial