

**BORERAPPORT**
**DGU arkivnr: 38. 460**

**Borested** : Eghøj 2 , Morsø Forsyning  
7900 Nykøbing M.  
Gammel lb.nr.15

**Kommune** : Morsø  
**Region** : Nordjylland

**Boringsdato** : 1/1 1948

**Boringsdybde** : 20,6 meter

**Terrænkote** : 0,85 meter o. DNN

**Brøndborer** : V. Stoffregen, Silkeborg  
**MOB-nr** :  
**BB-journr** :  
**BB-bornr** :

**Prøver**  
- modtaget :  
- beskrevet : af : G  
- antal gemt :

**Formål** : Vandværksboring  
**Anvendelse** : Vandværksboring  
**Boremethode** :

**Kortblad** : 1116 IINØ  
**UTM-zone** : 32  
**UTM-koord.** : 490258, 6294278

**Datum** : EUREF89  
**Koordinatkilde** : Kommune  
**Koordinatmetode** : GPS

| Indtag 1  | Ro-vandstand    | Pejledato  | Ydelse                 | Sænkning  | Pumpetid  |
|-----------|-----------------|------------|------------------------|-----------|-----------|
| (seneste) | 0,29 meter u.t. | 18/10 1994 | 11,4 m <sup>3</sup> /t | 0,1 meter | 3 time(r) |
| (første)  | 0,25 meter u.t. | 1/1 1901   |                        |           |           |

**Notater** : Hed tidligere 38.132A Anvendte lb.nr. 8, 15, 12.

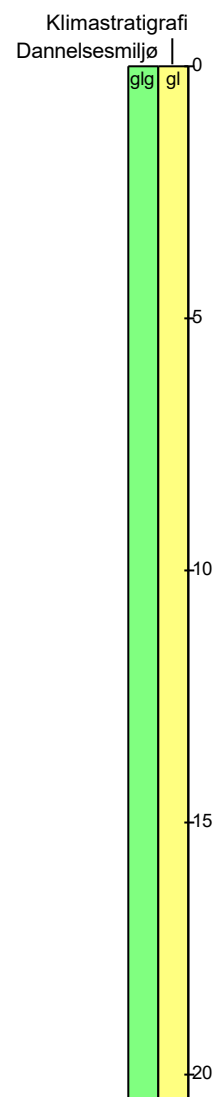
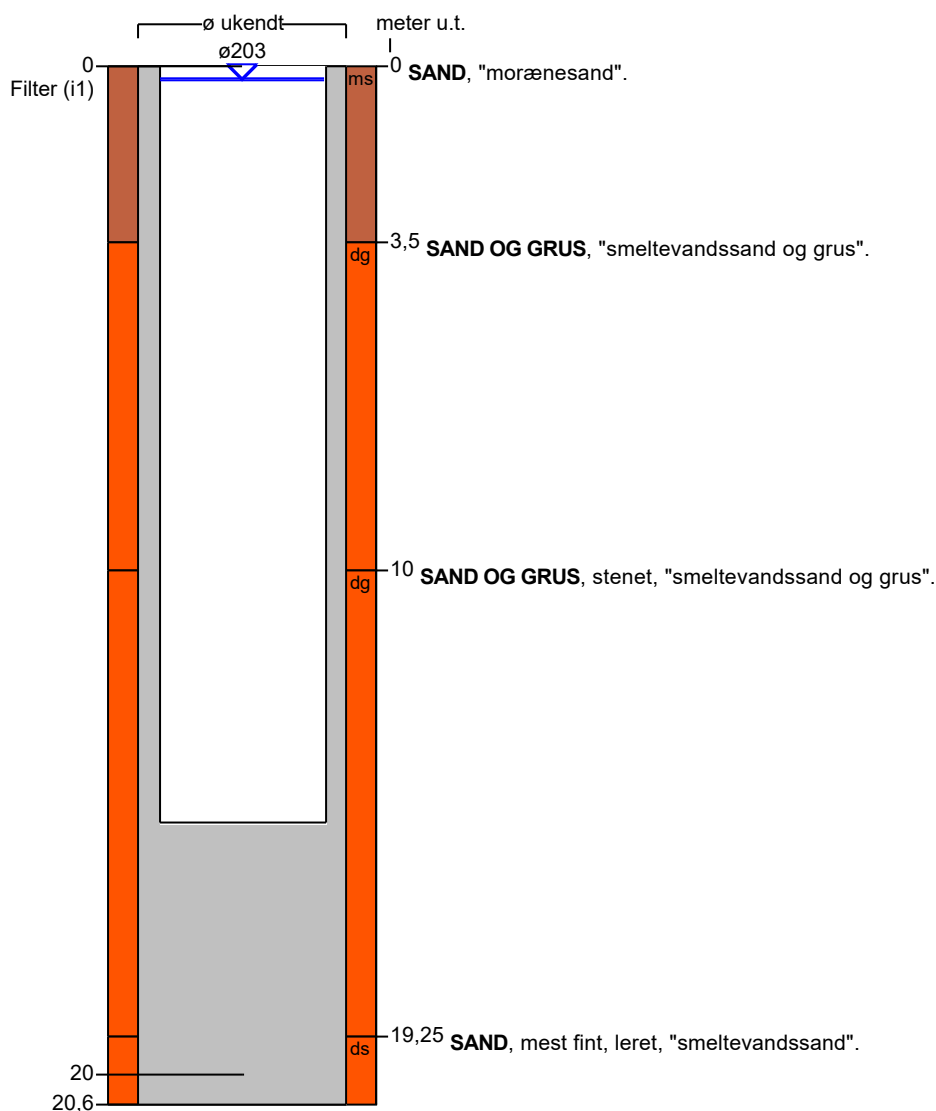

fortsættes..

## BORERAPPORT

DGU arkivnr: 38. 460

---

### Aflejringsmiljø - Alder (klima-, krono-, litho-, biostratigrafi)

meter u.t.

0 - 20,6 glacigen - glacial