

**BORERAPPORT**
**DGU arkivnr: 109. 238**

**Borested** : Grønlund Gård, Pillemark, Tranebjerg  
8305 Samsø  
Renoveret juni 2017 (overboring til 40 m.u.t.)

**Kommune** : Samsø  
**Region** : Midtjylland

**Boringsdato** : 1/11 1985

**Boringsdybde** : 70 meter

**Terrænkote** : 19,77 meter o. DNN

**Brøndbore** : A. Højfeldt A/S

**MOB-nr** :

**BB-journr** :

**BB-bornr** : 1

**Prøver**

- **modtaget** : 25/2 1986 **antal** : 18

- **beskrevet** : 25/4 1994 **af** : AGR/PG

- **antal gemt** : 1

**Formål** : Monitorering/kontrol

**Anvendelse** : Vandværksboring

**Boremethode** : Sugeboring, Lufthæve

**Kortblad** : 1314 IISV

**UTM-zone** : 32

**UTM-koord.** : 597260, 6187269

**Datum** : EUREF89

**Koordinatkilde** : Miljøcenter

**Koordinatmetode** : Differential GPS

	<b>Ro-vandstand</b>	<b>Pejledato</b>	<b>Ydelse</b>	<b>Sænkning</b>	<b>Pumpetid</b>
<b>Indtag 1</b> (seneste)	11,7 meter u.t.	3/1 2022	14,5 m <sup>3</sup> /t	3,74 meter	
(første)	14,65 meter u.t.	1/11 1985			
<b>Indtag 2</b> (seneste)	11,18 meter u.t.	2/10 1998			
(første)	11,48 meter u.t.	4/1 1987			

**Tilbagepejling**

**Indtag 1** Tid: 3min Vsp: 14,72m , Tid: 10min Vsp: 14,7m , Tid: 30min Vsp: 14,67m

**Notater** : Ifølge lokalisering af 04-06-1986 er det usikkert om indtag 2 findes Efterfølgende oplyst af Per Misser, Århus Amt at det findes, men usikkert om det er tilgængeligt / 25-11-2006/AVJ

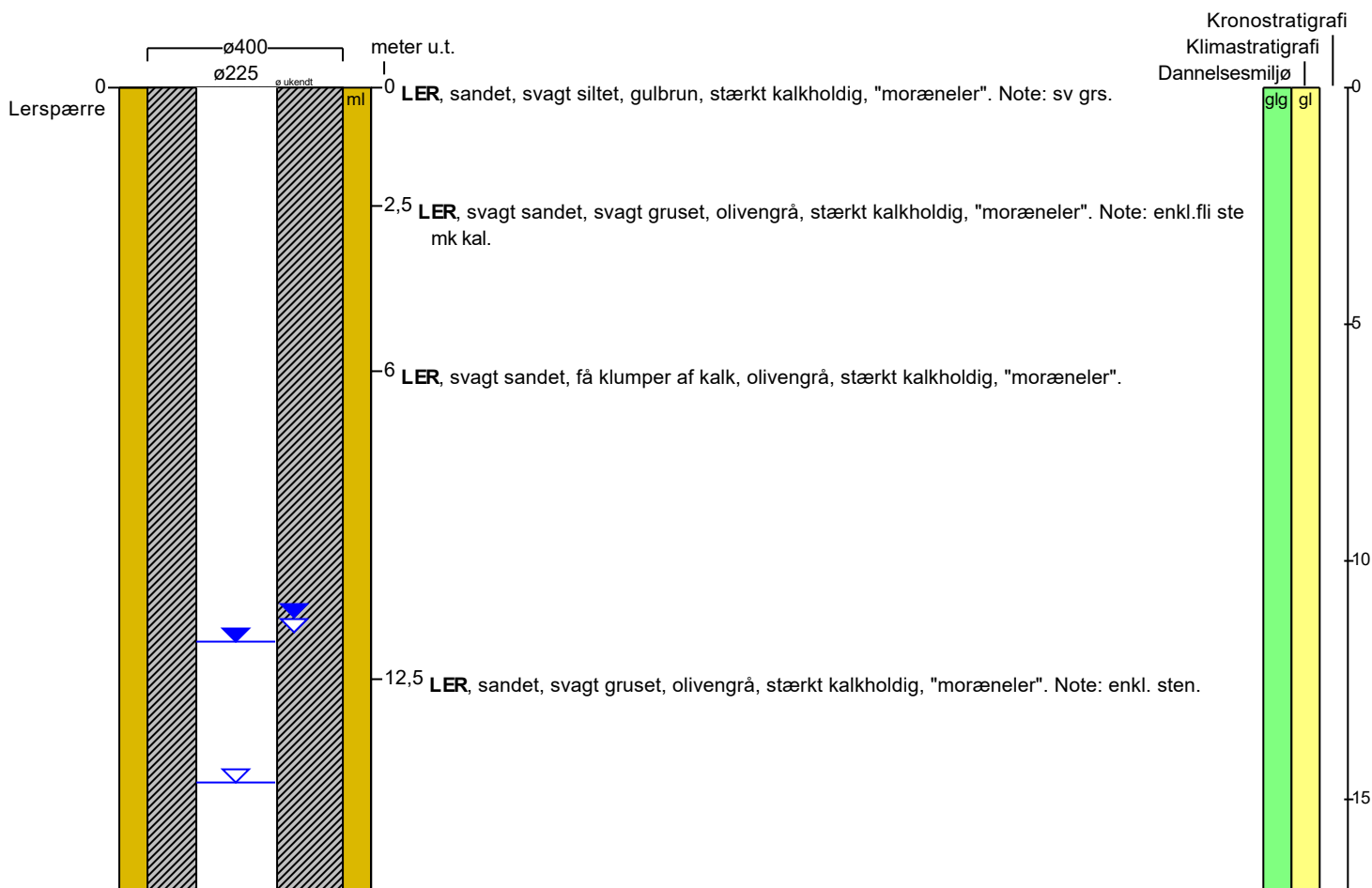

# BORERAPPORT

DGU arkivnr: 109. 238

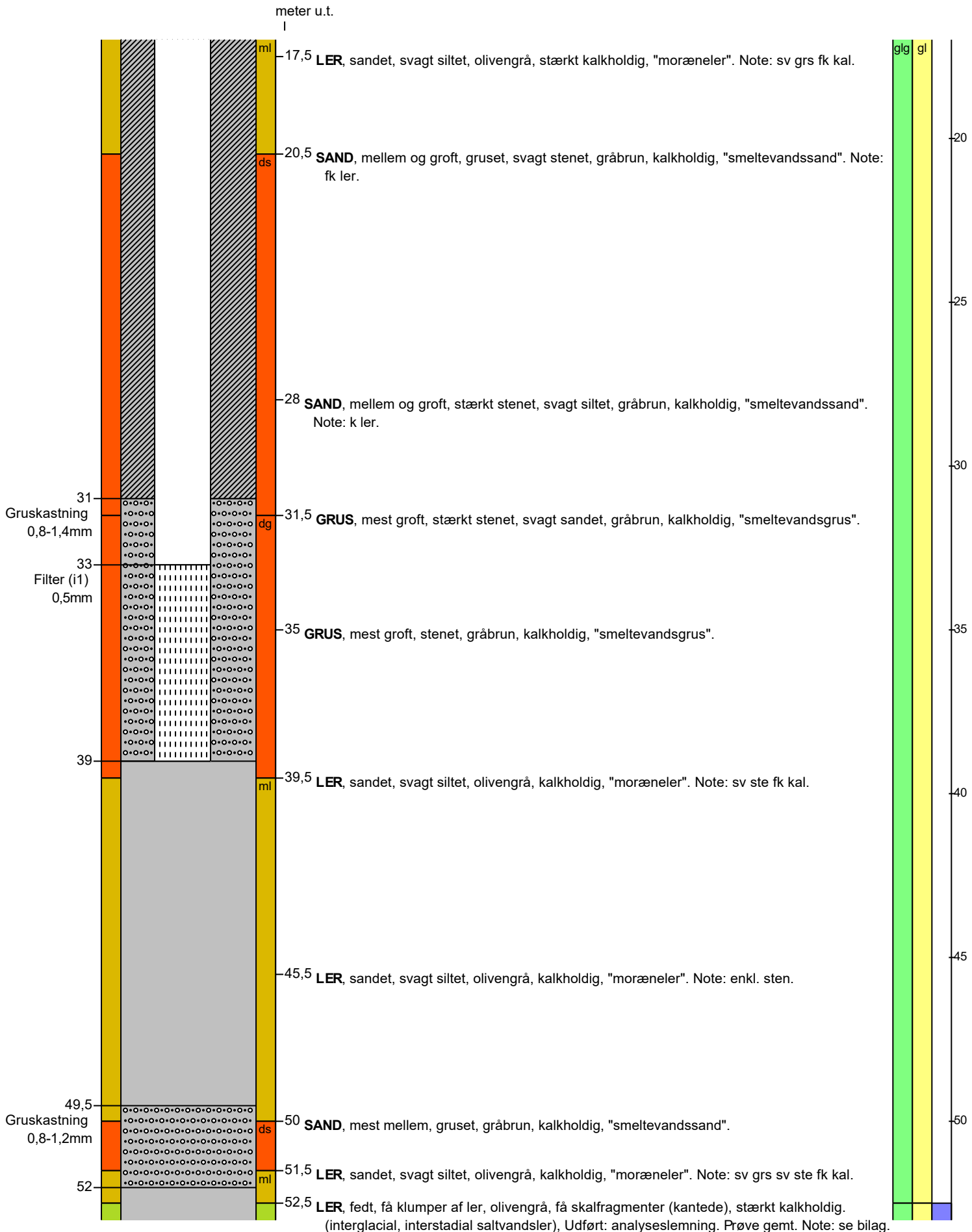

# BORERAPPORT

DGU arkivnr: 109. 238

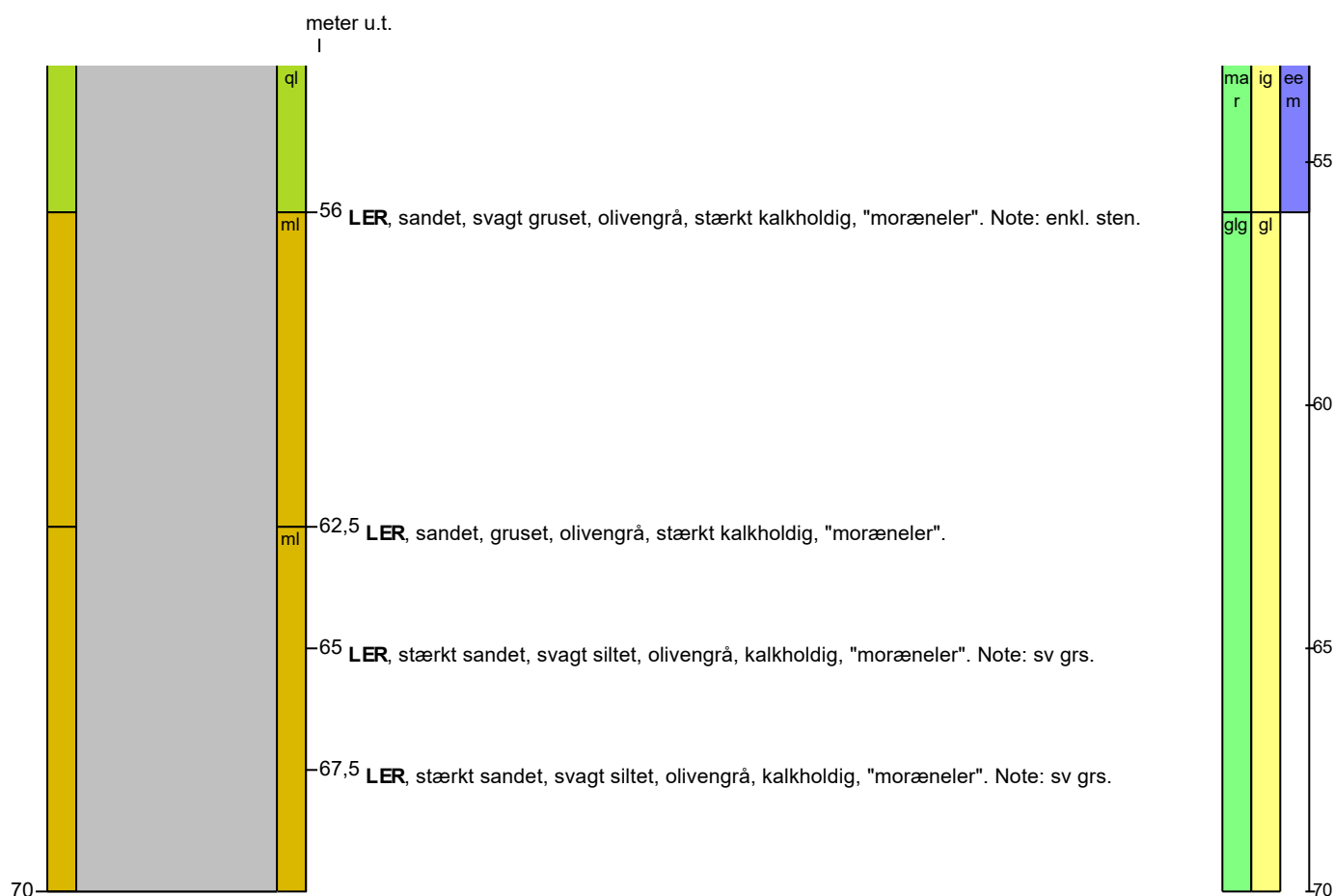

## Aflejringsmiljø - Alder (klima-, krono-, litho-, biostratigrafi)

meter u.t.

0	- 52,5	glacigen - glacial
52,5	- 56	marin - interglacial - ant. eem
56	- 70	glacigen - glacial