

BORERAPPORT

DGU arkivnr: 93. 829

Borested : Adelvej 13b
6940 Lem St.
Højmark Vandværk

Kommune : Ringkøbing-Skjern
Region : Midtjylland

Boringsdato : 14/10 1997

Boringsdybde : 64 meter

Terrænkote : 39,02 meter o. DNN

Brøndborer : Heine Møller, Bækmarksbro

MOB-nr : 38873

BB-journr :

BB-bornr :

Prøver

- modtaget : 2/5 2000 antal : 23

- beskrevet : 5/7 2000 af : IS

- antal gemt : 0

Formål : Vandværksboring

Anvendelse : Vandværksboring

Boremetode : Lufthæve

Kortblad : 1114 IVSØ

UTM-zone : 32

UTM-koord. : 462632, 6212341

Datum : EUREF89

Koordinatkilde : Rådg. firma

Koordinatmetode : Differential GPS

Indtag 1	Ro-vandstand	Pejledato	Ydelse	Sænkning	Pumpetid
(seneste)	16,01 meter u.t.	27/3 2008	16 m ³ /t	20 meter	
(første)	16 meter u.t.	14/10 1997			

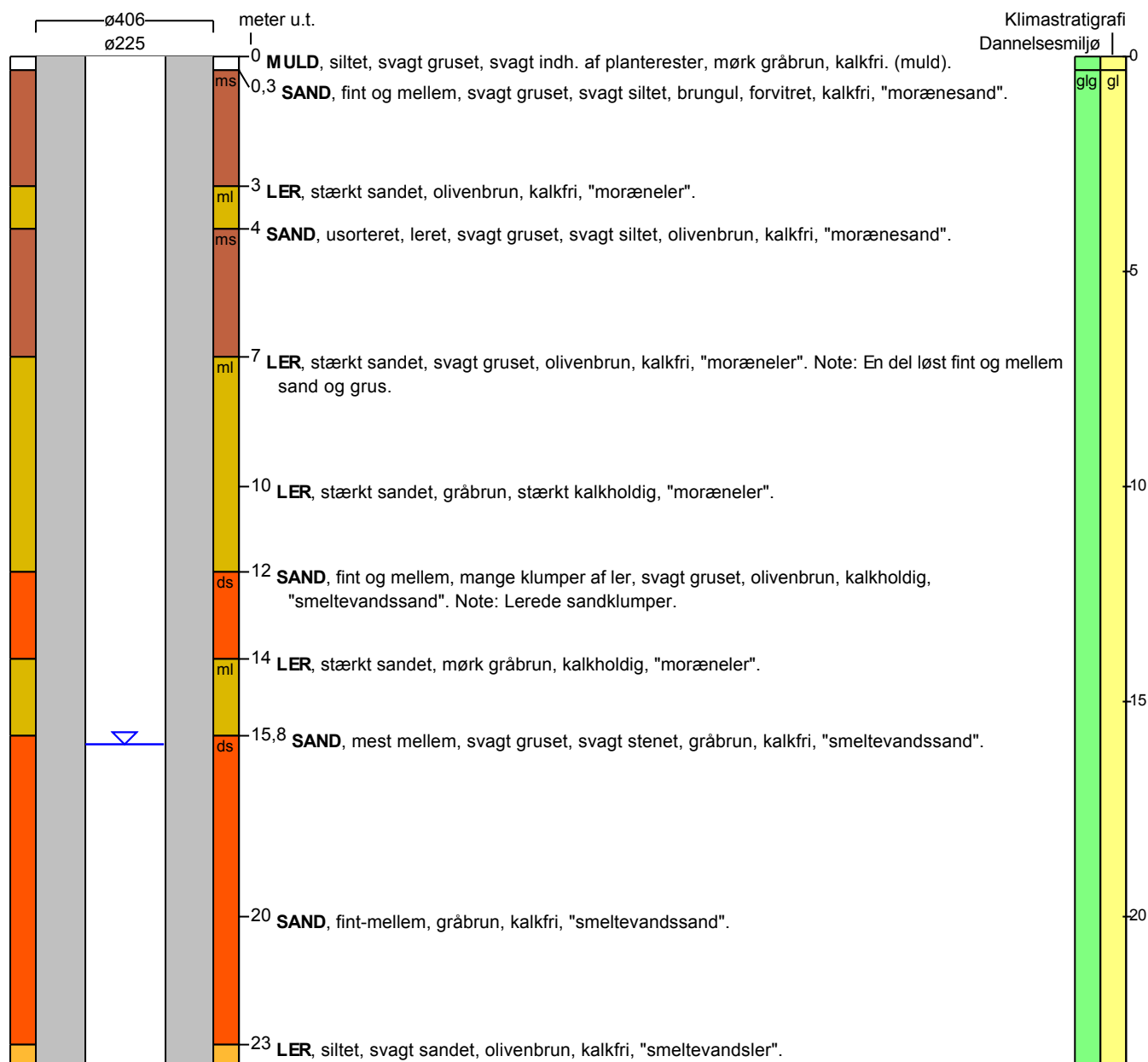

BORERAPPORT

DGU arkivnr: 93. 829

meter u.t.

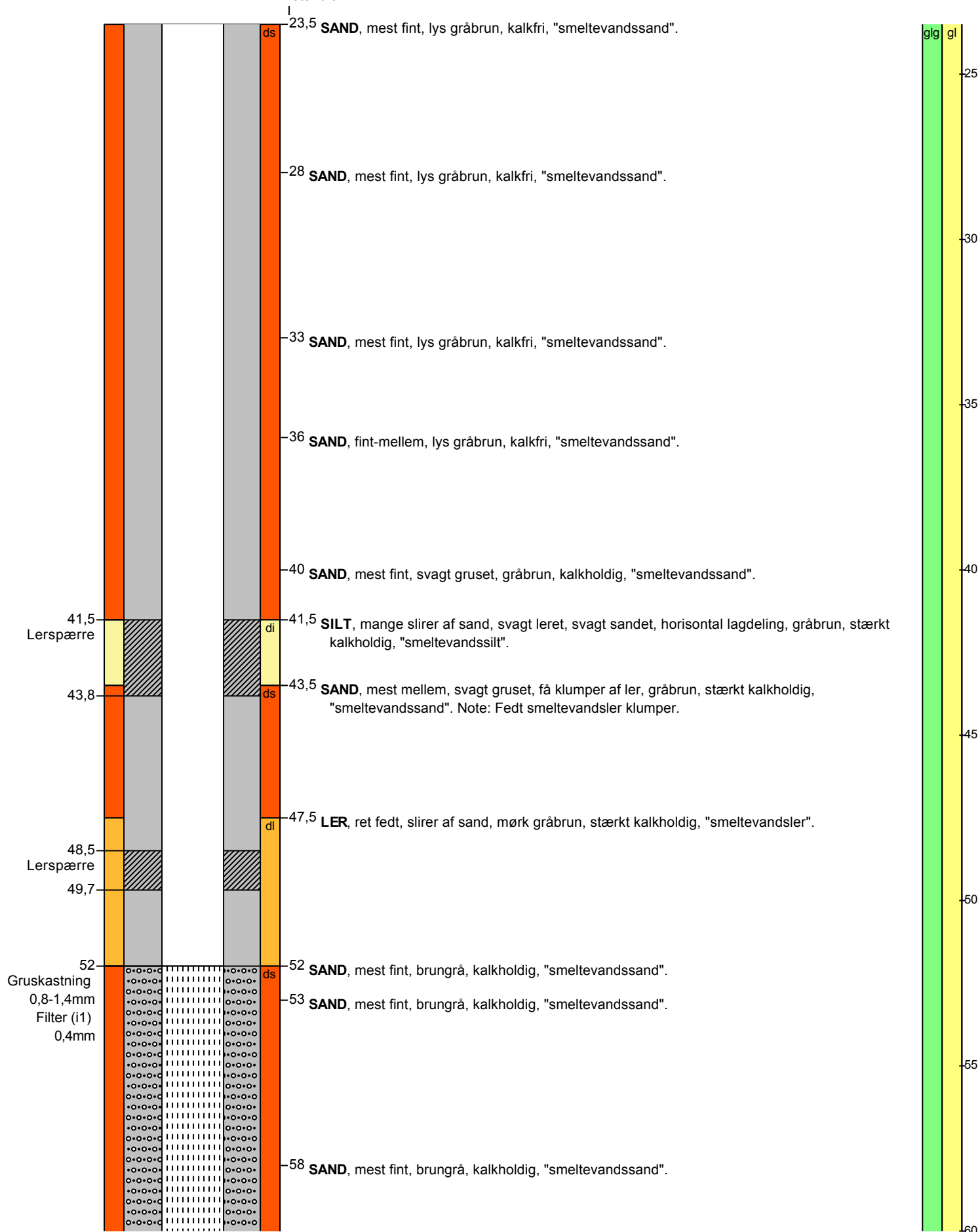

BORERAPPORT

DGU arkivnr: 93. 829

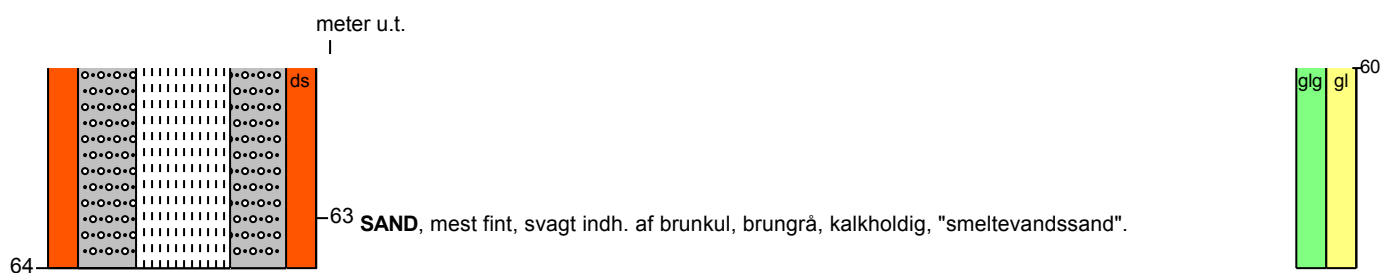

Aflejringsmiljø - Alder (klima-, krono-, litho-, biostratigrafi)

meter u.t.

0 - 0,3 terrigen - postglacial

0,3 - 64 glacigen - glacial