

# BORERAPPORT

DGU arkivnr: 113. 1395

**Borested** : Tistrup Vandværk  
 6862 Tistrup  
 Bor.nr.1/1987

**Kommune** : Varde  
**Region** : Syddanmark

**Boringsdato** : 2/3 1987

**Boringsdybde** : 96 meter

**Terrænkote** : 34 meter o. DNN

**Brøndbore** : Ribe Brøndboreforretning ApS

**MOB-nr** : 6163

**BB-journr** :

**BB-bornr** :

**Prøver**

- modtaget : 31/3 1987 antal : 27

- beskrevet : 29/11 1994 af : NSL/PJ

- antal gemt :

**Formål** : Vandforsyningsboring

**Anvendelse** : Vandværksboring

**Boremethode** : Lufthæve

**Kortblad** : 1113 INV

**UTM-zone** : 32

**UTM-koord.** : 475286, 6174775

**Datum** : WGS84

**Koordinatkilde** : Amt

**Koordinatmetode** : GPS

| Indtag 1 (seneste) | Ro-vandstand   | Pejledato | Ydelse                 | Sænkning | Pumpetid |
|--------------------|----------------|-----------|------------------------|----------|----------|
|                    | 5,5 meter u.t. | 2/3 1987  | 37,5 m <sup>3</sup> /t | 14 meter |          |



# BORERAPPORT

DGU arkivnr: 113. 1395

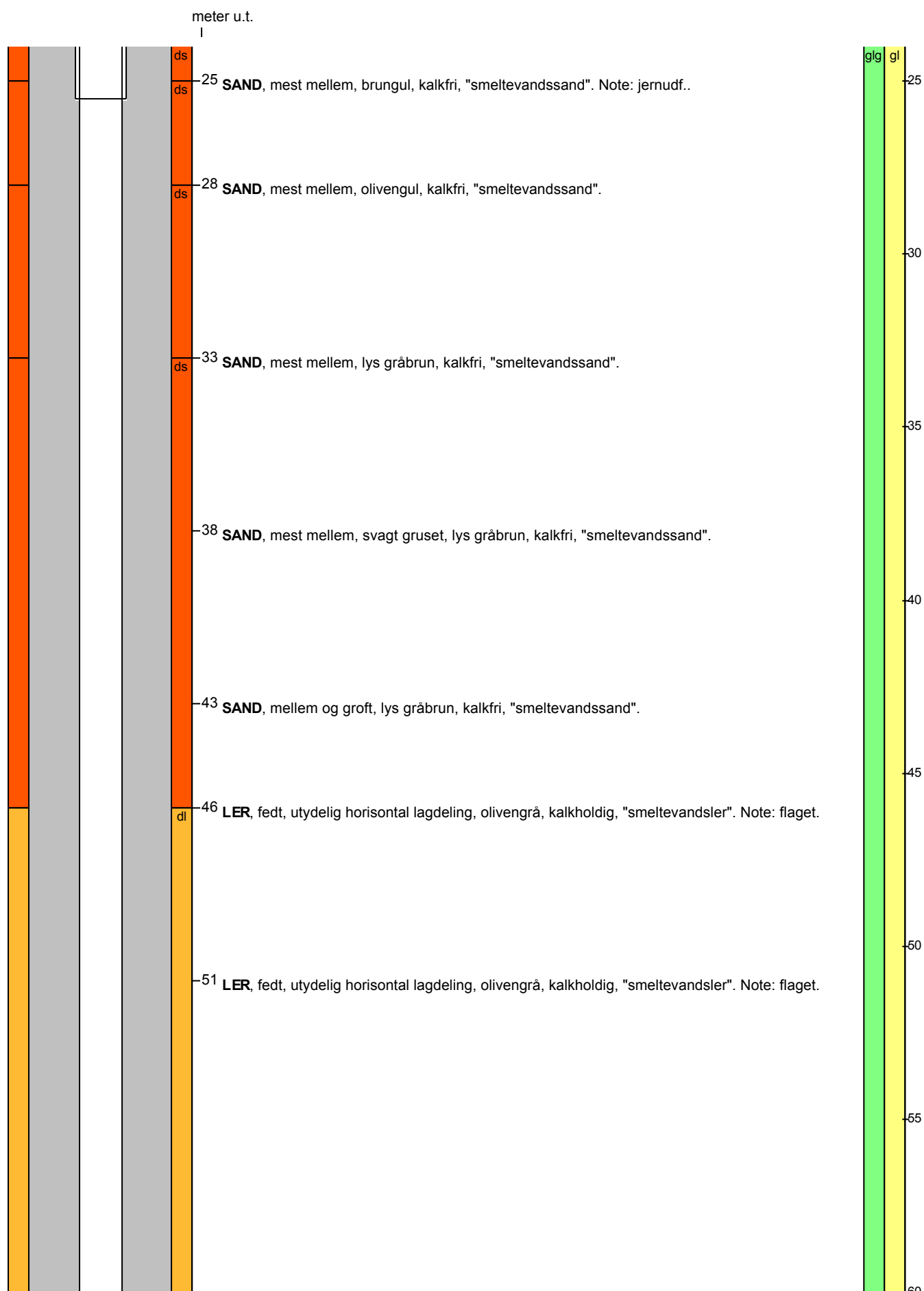

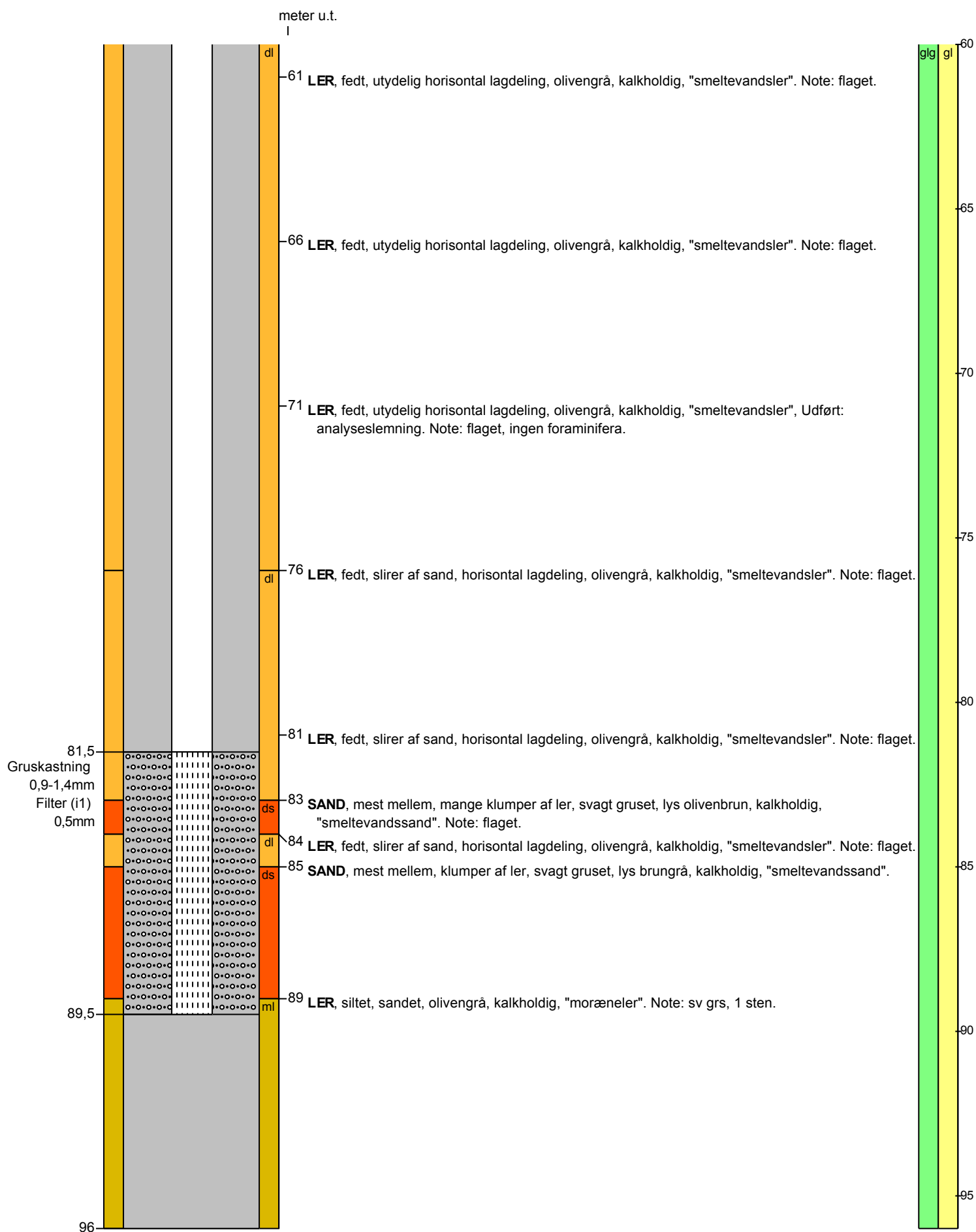
**BORERAPPORT**
**DGU arkivnr: 113. 1395**

## BORERAPPORT

DGU arkivnr: 113. 1395

---

### Aflejringsmiljø - Alder (klima-, krono-, litho-, biostratigrafi)

meter u.t.

|     |   |     |                        |
|-----|---|-----|------------------------|
| 0   | - | 0,3 | terrigen - postglacial |
| 0,3 | - | 96  | glacigen - glacial     |